# NOVEDADES BELLEZA Y COMERCIO 2015/2016

**www.uniformesgarys.com**

En **Uniformes Gary's** nos reinventamos una vez más para sorprender a nuestros clientes más exigentes.

En un mercado tan competitivo como en el nuestro no es suficiente con ofrecer la mejor calidad y un servicio de entrega inmediata, es necesario evolucionar y buscar la diferenciación a través del diseño y la creatividad.

En esta nueva colección de peluquería, estética y comercio hemos creado un nuevo concepto de uniformes basados en las tendencias de moda del momento. Hemos diseñado nuevos patrones y estampados muy actuales y para todos los gustos, apostando por un estilo fresco, atrevido e innovador.

Bienvenidos.

Gary's

# BLUSAS

**REF. 6506**
**BLUSA FLORAL**
XS- XXL
100% Poliéster High Quality

**REF. 6508**
**BLUSA DIAMANTES**
XS- XXL
100% Poliéster High Quality

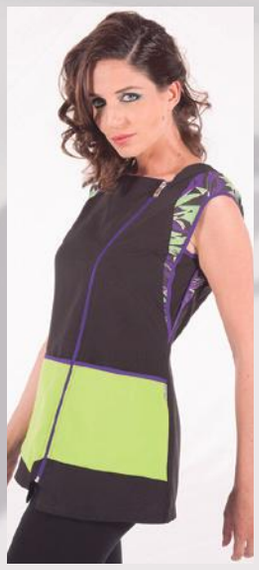

**REF. 6509**
**BLUSA BOMBER**
XS- XXL
100% Poliéster High Quality

**REF. 6504**
**BLUSA ESPIGA**
XS- XXL
100% Poliéster High Quality

Gary's

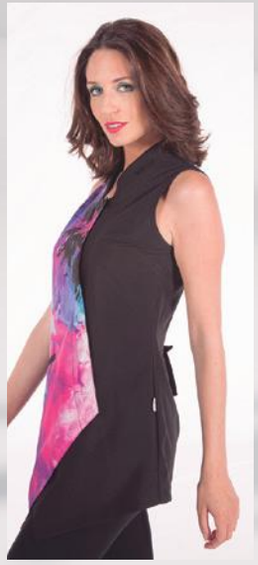

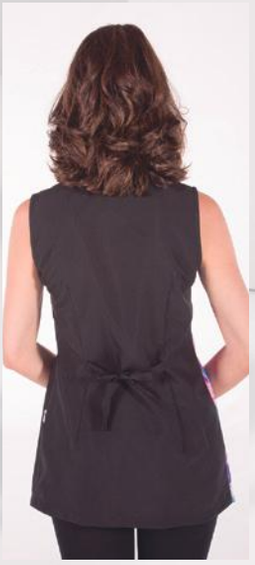

**REF. 6503**
**BLUSA ACUARELAS**
XS- XXL
100% Poliéster High Quality

**REF. 6505**
**BLUSA LUNA**
XS- XXL
100% Poliéster High Quality

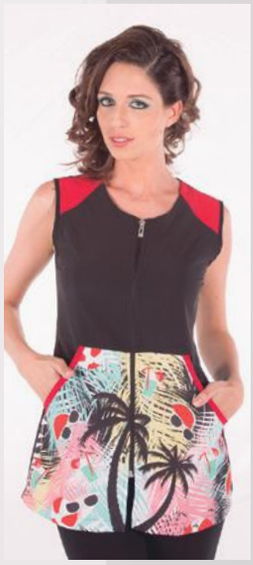

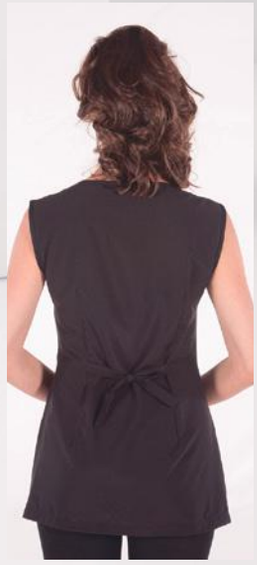

**REF. 6510**
**BLUSA PALMERAS**
XS- XXL
86% Poliéster - 14% Elastano

**REF. 6507**
**BLUSA MANGAS MARIPOSAS**
XS- XXL
100% Poliéster High Quality

Gary's

# VESTIDOS Y PICHIS

**REF. 5549**
**VESTIDO TOPOS**
XS- XXL
100% Poliéster High Quality

**REF. 5548**
**VESTIDO MARINERO**
XS- XXL
100% Poliéster High Quality

**REF. 5547**
**VESTIDO CHICA**
XS- XXL
100% Poliéster High Quality

**REF. 5553**
**VESTIDO VIVO FLÚOR**
XS- XXL
100% Poliéster High Quality

- Rosa flúor
- Verde flúor
- Naranja flúor

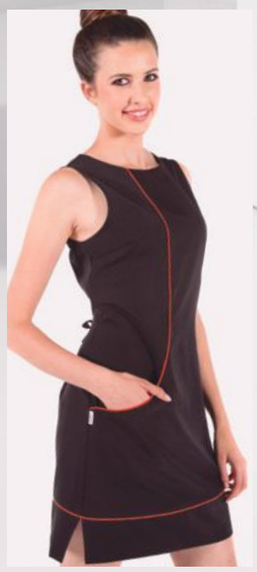

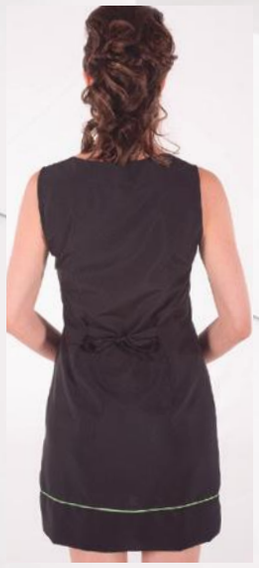

**REF. 6416**
**PICHI BOTONES**
XS- XXL
100% Poliéster Strech

**REF. 5552**
**PICHI CORDÓN FLORES**
XS- XXL
100% Poliéster High Quality

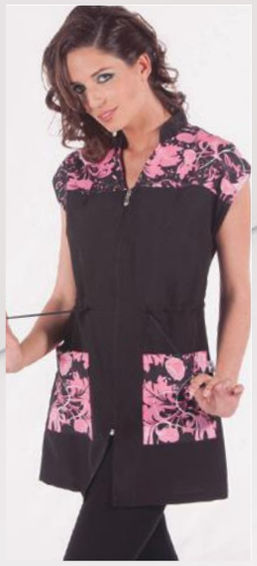

**REF. 5551**
**TÚNICA ORIENTAL**
XS- XXL
100% Poliéster High Quality

**REF. 6415**
**PICHI MODELOS**
XS- XXL
100% Poliéster High Quality

Gary's

# CASULLAS

**REF. 220**
**CASULLA BESOS**
T. ÚNICA
100% Poliéster High Quality

**REF. 224**
**CASULLA ONDA**
T. ÚNICA
100% Poliéster Strech

631

117

636

**REF. 223**
**CASULLA TIRA DIAMANTES**
T. ÚNICA
100% Poliéster High Quality

**REF. 221**
**CASULLA SOLAPA CEBRA**
T. ÚNICA
100% Poliéster High Quality

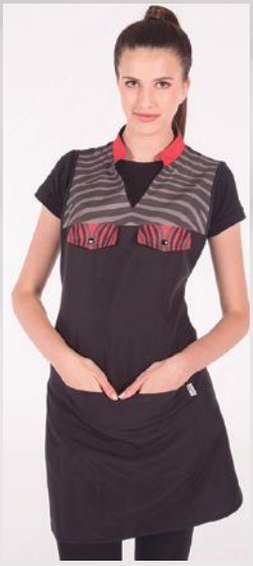

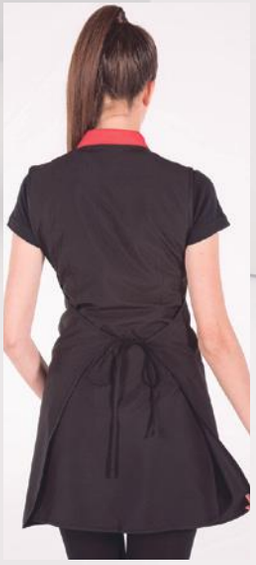

**REF. 219**
**CASULLA HELADOS**
T. ÚNICA
100% Poliéster Strech

**REF. 222**
**CASULLA CAMISERA**
T. ÚNICA
100% Poliéster High Quality

## TALLAJE
## BLUSAS, VESTIDOS Y PICHIS

*Estas medidas son las tomadas a la persona para asignarle la talla apropiada.*

| | XS 36-38 | S 40-42 | M 44-46 | L 48-50 | XL 52-54 | XXL 56-58 |
|---|---|---|---|---|---|---|
| PECHO | 82-89 | 90-97 | 98-105 | 106-113 | 114-121 | 122-129 |
| CINTURA | 64-68 | 72-76 | 80-84 | 88-92 | 96-100 | 104-108 |
| CADERA | 88-92 | 96-100 | 104-108 | 112-116 | 120-124 | 128-132 |

## CASULLAS
TALLA ÚNICA

1. **- Tejido 100% poliéster High Quality.** Fino, fresco, suave y con caída. Muy resistente al peeling y con alta tolerancia a la decoloración. 135 gr. m²
2. **- Tejido 86% poliéster - 14 % elastano.** Muy cómodo y elástico. 120 gr. m²
3. **- Tejido 100% poliéster Strech.** Resistente a la decoloración. 165 gr. m²

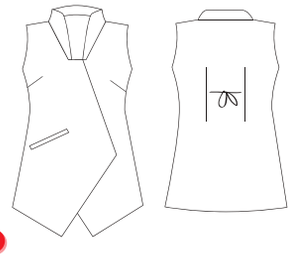

### BLUSA 6503

- Abertura central mediante botones de presión
- Bolsillo de vivo lateral derecho a la altura de la cadera
- Pinzas en pecho y espalda
- Cuello cisne
- Tiras para ajustar entre las pinzas de la espalda
- Bajos asimétricos
- Blusa sin mangas
- Largo aproximado: 71 cm
- Prenda M2: semi ajustada

1

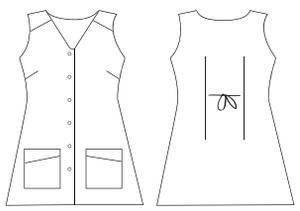

### BLUSA 6504

- Abertura central mediante botones de presión
- Bolsillos en ambos laterales a la altura de la cadera
- Pinzas en pecho y espalda
- Tiras para ajustar entre las pinzas de la espalda
- Escote en V
- Blusa sin mangas
- Largo aproximado: 73 cm
- Prenda M2: semi ajustada

1

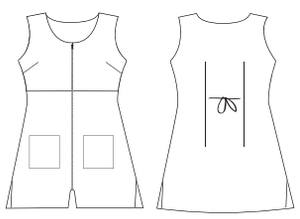

### BLUSA 6505

- Cremallera central abierta
- Bolsillos en ambos laterales a la altura de la cadera
- Pinzas en pecho y espalda
- Tiras para ajustar entre las pinzas de la espalda
- Aberturas laterales en el bajo
- Blusa sin mangas
- Largo aproximado: 75 cm
- Prenda M2: semi ajustada

1

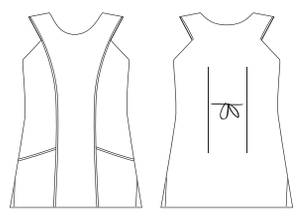

### BLUSA 6506

- Cremallera invisible en costado izquierdo
- Bolsillos en ambos laterales a la altura de la cadera
- Pinzas en espalda
- Tiras para ajustar entre las pinzas de la espalda
- Escote redondo
- Aberturas laterales en el bajo
- Blusa sin mangas
- Largo aproximado: 69 cm
- Prenda M2: semi ajustada

1

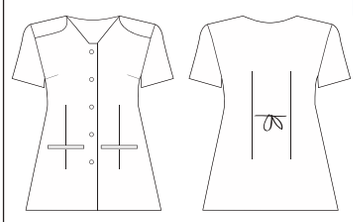

### BLUSA 6507

- Abertura central mediante botones de presión
- Bolsillos de vivo en ambos laterales a la altura de la cadera
- Pinzas en pecho, delantero y espalda
- Tiras para ajustar entre las pinzas de la espalda
- Blusa con mangas
- Escote en V
- Largo aproximado: 69 cm
- Prenda M2: semi ajustada

1

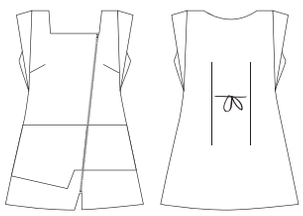

### BLUSA 6508

- Cremallera central abierta
- Bolsillos en ambos laterales a la altura de la cadera
- Pinzas en pecho y espalda
- Escote cuadrado
- Blusa sin mangas
- Tiras para ajustar en espalda
- Largo aproximado: 69 cm
- Prenda M2: semi ajustada

1

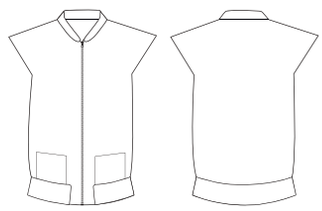

### BLUSA 6509

- Cremallera central abierta
- Canalé en el cuello y el bajo
- Bolsillos en ambos laterales a la altura de la cadera
- Manga japonesa
- Largo aproximado: 69 cm
- Prenda M3: holgada

1

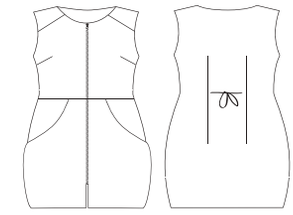

### BLUSA 6510

- Cremallera central abierta
- Bolsillos en ambos laterales a la altura de la cadera
- Pinzas en pecho y espalda
- Tiras para ajustar en espalda
- Escote redondo
- Blusa sin mangas
- Largo aproximado: 69 cm
- Prenda M2: semi ajustada

2

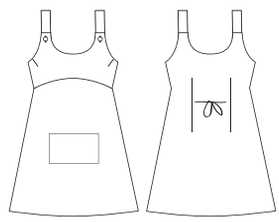

### PICHI 6415

- Bolsillo central
- Tirantes con botón
- Pinzas en pecho y espalda
- Tiras para ajustar en espalda
- Pinzas en la espalda
- Escote redondo
- Largo aproximado: 89 cm
- Prenda M2: semi ajustada

1

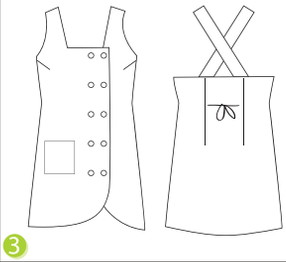

### PICHI 6416

- Abertura central mediante botones de presión
- Bolsillo lateral derecho a la altura de la cadera
- Tirantes cruzados espalda
- Pinzas en pecho y espalda
- Tiras para ajustar en espalda
- Escote cuadrado
- Largo aproximado: 89 cm
- Prenda M2: semi ajustada

3

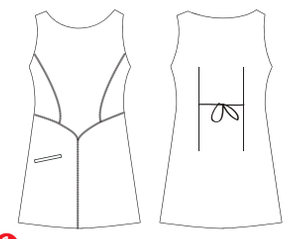

## VESTIDO 5547

- Bolsillo de vivo lateral derecho a la altura de la cadera
- Cremallera invisible en costado izquierdo
- Pinzas en espalda
- Tiras para ajustar entre las pinzas de la espalda
- Escote redondo
- Vestido sin mangas
- Largo aproximado: 82 cm
- Prenda M2: semi ajustada

1

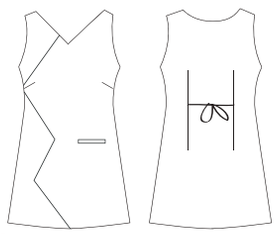

## VESTIDO 5548

- Bolsillo de vivo lateral izquierdo a la altura de la cadera
- Cremallera invisible en costado izquierdo
- Pinzas en pecho y espalda
- Tiras para ajustar entre las pinzas de la espalda
- Escote en V
- Vestido sin mangas
- Largo aproximado: 79 cm
- Prenda M2: semi ajustada

1

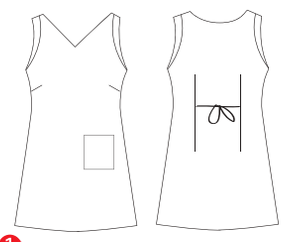

## VESTIDO 5549

- Cremallera invisible en costado izquierdo
- Bolsillo en lateral izquierdo a la altura de la cadera
- Pinzas en pecho y espalda
- Escote en V
- Tiras para ajustar entre las pinzas de la espalda
- Vestido sin mangas
- Largo aproximado: 82 cm
- Prenda M2: semi ajustada

1

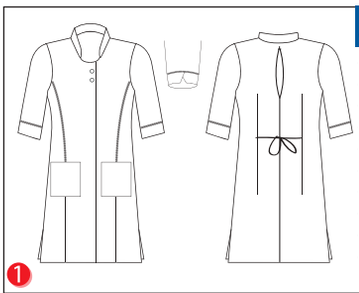

## VESTIDO 5551

- Abertura central mediante botones de presión
- Mangas ¾ con aberturas
- Bolsillos en ambos laterales a la altura de la cadera
- Pinzas en espalda
- Escote redondo y cuello de tirilla
- Fuelle en espalda
- Tiras para ajustar entre las pinzas de la espalda
- Aberturas laterales en el bajo
- Largo aproximado: 96 cm
- Prenda M2: semi ajustada

1

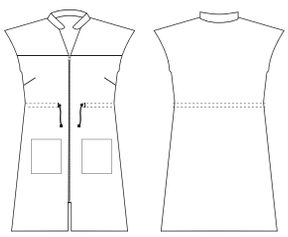

## VESTIDO 5552

- Bolsillos en ambos laterales a la altura de la cadera
- Abertura central con cremallera abierta
- Pinzas en pecho
- Cordón con terminales de sujección para ajustar
- Escote en V
- Cuello mao
- Manga japonesa
- Largo aproximado: 80 cm
- Prenda M2: semi ajustada

1

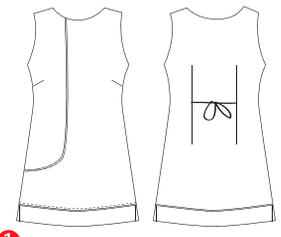

## VESTIDO 5553

- Bolsillo lateral oculto derecho a la altura de la cadera
- Cremallera invisible en costado izquierdo
- Pinzas en pecho y espalda
- Tiras para ajustar entre las pinzas de la espalda
- Aberturas laterales en el bajo
- Vestido sin mangas
- Escote redondo
- Largo aproximado: 79 cm
- Prenda M2: semi ajustada

1

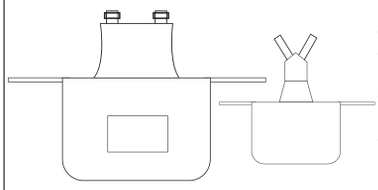

## CASULLA 219

- Tiras laterales para ajustar
- Bolsillo central a la altura de la cadera
- Hebillas en los tirantes para ajustar la altura
- Largo aproximado: 83 cm

3

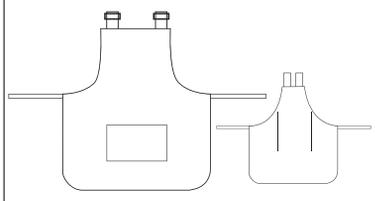

## CASULLA 220

- Tiras laterales para ajustar
- Bolsillo central a la altura de la cadera
- Pinzas en espalda
- Hebillas en los tirantes para ajustar la altura
- Largo aproximado: 83 cm

1

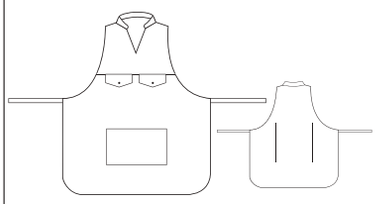

## CASULLA 221

- Tiras laterales para ajustar
- Carteras en el pecho sujetas con botón
- Bolsillo central a la altura de la cadera
- Pinzas en espalda
- Escote en V
- Cuello mao
- Largo aproximado: 83 cm

1

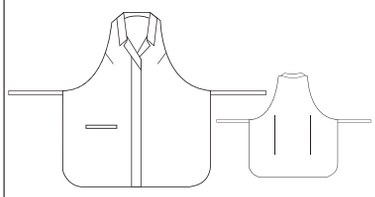

## CASULLA 222

- Tiras laterales para ajustar
- Bolsillo de vivo lateral derecho a la altura de la cadera
- Pinzas en pecho y espalda
- Cuello y pequeña abertura en escote
- Largo aproximado: 83 cm

1

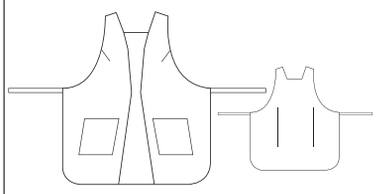

## CASULLA 223

- Tiras laterales para ajustar
- Bolsillos en ambos laterales a la altura de la cadera
- Pinzas en pecho y espalda
- Escote cuadrado
- Largo aproximado: 83 cm

1

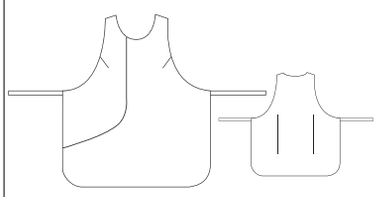

## CASULLA 224

- Tiras laterales para ajustar
- Bolsillo lateral oculto derecho a la altura de la cadera
- Pinzas en pecho y espalda
- Escote redondo
- Largo aproximado: 83 cm

3

©**Uniformes Gary's**. Queda totalmente prohibida la reproducción total o parcial de este catálogo, así como su tratamiento informático y/o la transmisión de cualquier forma o por cualquier medio sin el permiso expreso y por escrito de la empresa titular del copyright.

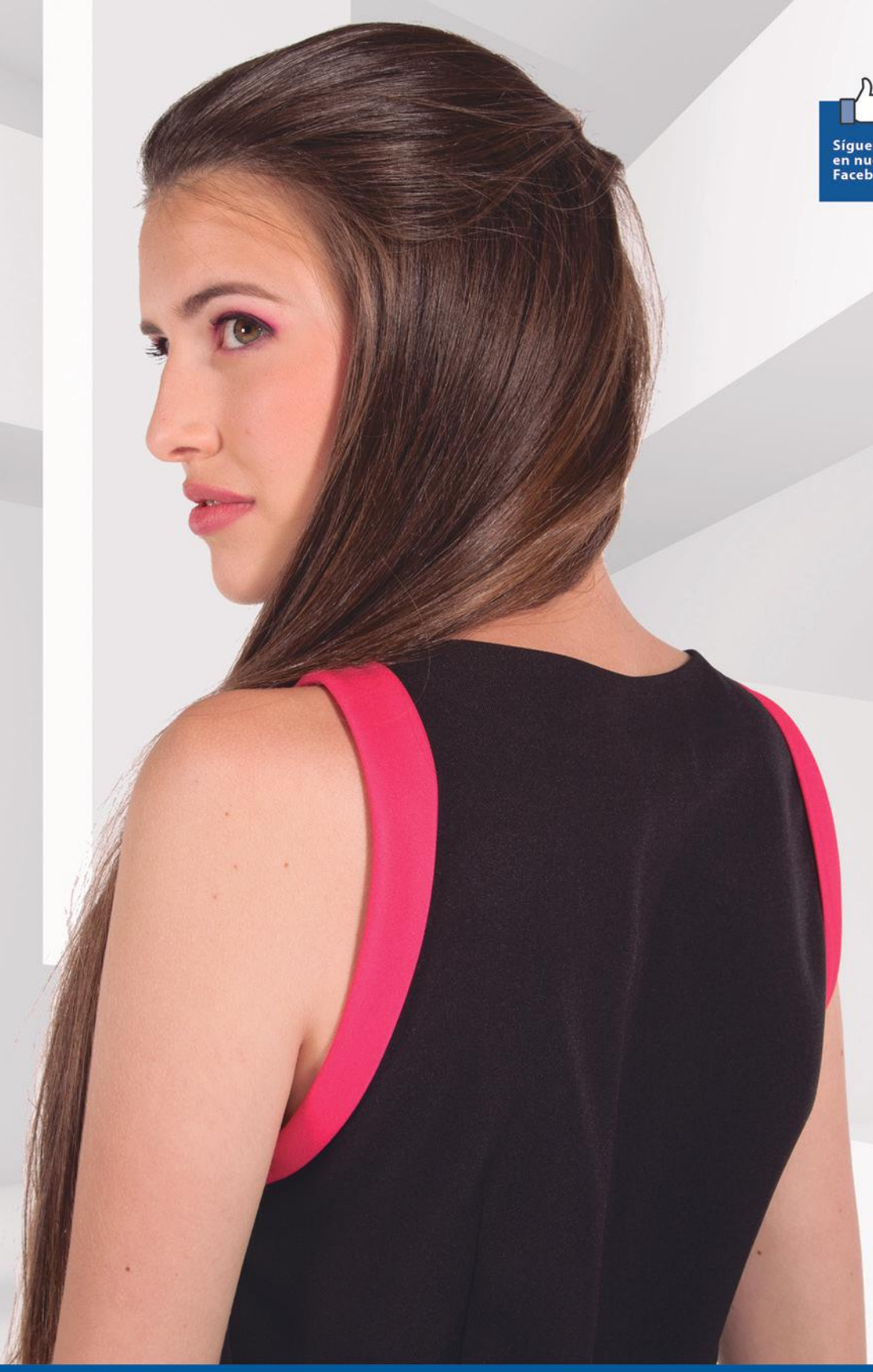

Síguenos en nuestro Facebook

Gary's

www.uniformesgarys.com

DISTRIBUIDOR