CATÁLOGO DE UNIFORMIDAD CORPORATIVA 2016
CORPORATE UNIFORM CATALOGUE

adversia®

Adversia®

CATÁLOGO DE UNIFORMIDAD CORPORATIVA 2016

CORPORATE UNIFORM CATALOGUE

Cuando comenzamos nuestra andadura, ahora hace algo más de cinco años, apostamos por ofrecer una serie de productos dirigidos al vestir en el trabajo. Durante este tiempo hemos intentado cubrir vuestras necesidades con prendas cuidadas, disposición inmediata en algunas series y plazo de fabricación breve en todo aquello que no teníamos disponible. Ahora sentimos la necesidad de incorporar nuevos artículos, nuevas propuestas y, sobre todo, nuevas opciones para mayor satisfacción de nuestros clientes. Buscamos la calidad en la prenda, en el servicio, en la atención, para ello trabajamos a diario. Porque queremos ser su proveedor de confianza.

El presente catálogo es la constatación de todo lo dicho anteriormente. Hemos aumentado la oferta en camisería, con un amplia incorporación de colores. Mantenemos la línea en el punto. Incorporamos nuevos modelos de calcetines. Reforzamos nuestra disponibilidad e incorporamos nuevos artículos en nuestra gama de chinos e incluimos un pantalón vaquero. Ampliamos la gama de camisetas térmicas con tres incorporaciones. Todo esto complementado con las innumerables posibilidades de fabricación personalizada, prendas especiales, desarrollo de nuevos modelos y tejidos.

Nuestro deseo es satisfacer sus necesidades con la mayor brevedad y la mejor calidad posible y esperamos que este catálogo sea un instrumento útil en esta misión.

When we started our company more than five years ago, we decided to focus on offering a series of products directed at clothing in the workplace. During that time, we have tried to cover your needs with high quality garments, immediate availability for some series and a brief period of production for orders. Now we feel the need to incorporate new articles, new proposals, and above all, new options for the satisfaction of our clients. Our aim is to achieve quality in our garments, in service, in assistance, and for that we work hard daily. Because we want to be your reliable supplier.

This catalogue is the assertion of everything said earlier. We have noticeably increased our offer in shirts, incorporating a wide variety of new colours. We maintain our line in stitch. We incorporate new models of socks. We reinforce our availability and incorporate new articles to our line of chinos and we include a denim trouser. We increase our range of thermal shirts with three new models. All of this complemented by the endless possibilities in customization, special garments, development of new models and fabrics.

Our wish is to satisfy your needs with celerity and quality, and we hope that this catalogue serves this purpose.

Índice

Camisas	3
Punto	15
Pantalones	23
Calcetines	34
Ropa térmica	50
Allta visibilidad	56
Otras personalizaciones	57
Expositor	60
Información iconográfica	61
Tablas de tallas	62
Glosario	63

Índice

Shirts	3
Knit garments	15
Trousers	23
socks	34
Thermal clothing	50
High visiblility	56
Other customizations	57
Showcase	60
Iconographic info	61
Sizes charts	62
Glossary	63

Camisas
Shirts

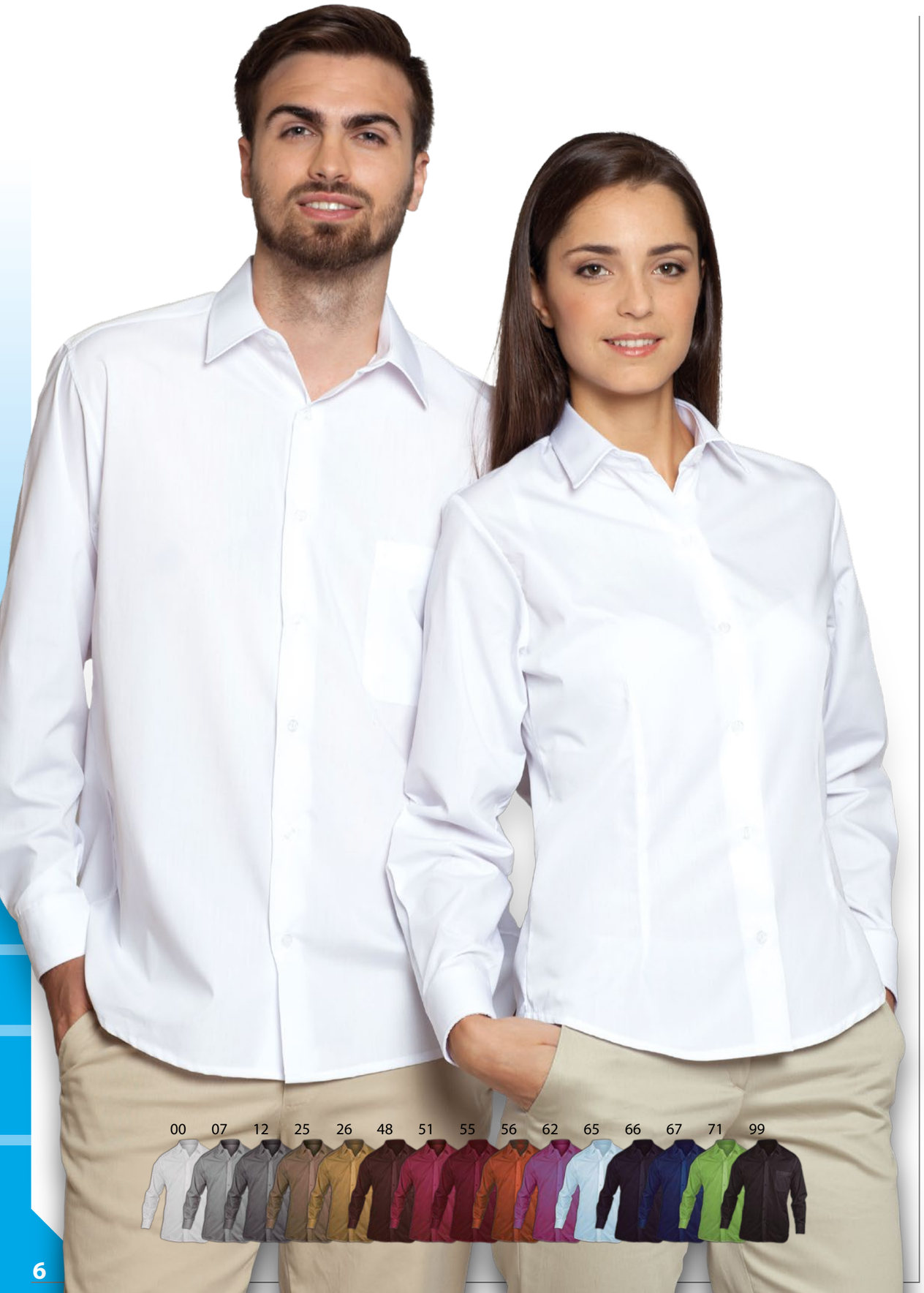

Camisa y blusa en popelín manga larga

Long sleeve poplin shirt and blouse

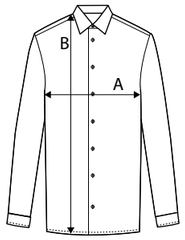

33% 67%

REF: CIERZO 3101 BLANCO
REF: CIERZO 3102 NEGRO, CELESTE Y GRANATE
REF: CIERZO 3102C RESTO DE COLORES

Descripción *Description*

Camisa caballero de manga larga con un tejido popelín de 115 gr/m². Cuello italiano, un botón en puño, sin tapeta en botonadura y dos pinzas, una a cada lado, en espalda. La camisa Cierzo se fabrica en 15 colores.

Long sleeved men's shirt in 115 gr/m² poplin cloth. Italian collar, one button in the cuff, without plackets in the buttons and two pleats, one on each side of the back. The Cierzo shirt is made in 15 colours.

COLORES: 00 blanco, 99 negro, 65 celeste, 55 granate, 25 beig, 51 fucsia, 48 chocolate, 26 mostaza, 56 caldera, 62 Malva, 66 morado, 67 azul royal, 07 gris perla, 12 gris medio, 71 verde pistacho.

COLOURS: 00 white, 99 black, 65 sky blue, 55 maroon, 25 beige, 51 fuchsia, 48 chocolate, 26 mustard, 56 copper, 62 mauve, 66 purple, 67 royal blue, 07 pearl grey, 12 medium grey, 71 pistachio green.

TALLAS: 2, 3, 4, 5, 6, 7, 8, 9

SIZES: 2 to 9. in page 62 you will find a size conversion chart

COMPOSICION: 67% poliéster, 33% algodón

COMPOSITION: 67% polyester, 33% cotton

Nuevos colores New colours

CIERZO

TALLA	2	3	4	5	6	7	8	9
A	56	58	60	62	64	66	68	70
B	75	76	77	78	79	80	81	82

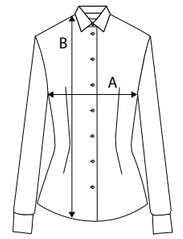

33% 67%

REF: GALERNA 3601 BLANCO
REF: GALERNA 3602 NEGRO, CELESTE Y GRANATE
REF: GALERNA 3602C RESTO DE COLORES

Descripción *Description*

Blusa entallada de señora de manga larga con un tejido popelín de 115 gr/m². Cuello italiano, botón en puño, sin tapeta en botonadura y dos pinzas, una a cada lado, en espalda y delantero. La blusa galerna se fabrica en 15 colores.

Long sleeved, fitted blouse for women in 115 gr/m² poplin cloth. Italian collar, two buttons in the cuff, without plackets in the buttons and two pleats, one on each side, in the back and in the front. The Galerna blouse is made in 15 colours.

COLORES: 00 blanco, 99 negro, 65 celeste, 55 granate, 25 beig, 51 fucsia, 48 chocolate, 26 mostaza, 56 caldera, 62 Malva, 66 morado, 67 azul royal, 07 gris perla, 12 gris medio, 71 verde pistacho.

COLOURS: 00 white, 99 black, 65 sky blue, 55 maroon, 25 beige, 51 fuchsia, 48 chocolate, 26 mustard, 56 copper, 62 mauve, 66 purple, 67 royal blue, 07 pearl grey, 12 medium grey, 71 pistachio green.

TALLAS: 36, 38, 40, 42, 44, 46, 48, 50, 52, 54, 56, 58

SIZES: 36 to 58. in page 62 you will find a size conversion chart

COMPOSICION: 67% poliéster, 33% algodón

COMPOSITION: 67% polyester, 33% cotton

Nuevos colores New colours

GALERNA

TALLA	36	38	40	42	44	46	48	50	52	54	56	58
A	48	50	53	54	56	58	60	62	64	66	68	70
B	65	66	67	68	69	70	71	72	73	74	75	76

Camisa y blusa cuello Mao manga larga

Long sleeve mandarin collar shirt and blouse

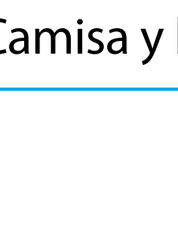

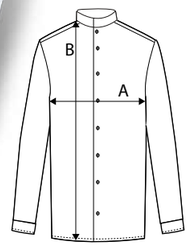

33% 67%

REF: TRASMONTANA 3610 BLANCO
REF: TRASMONTANA 3610C RESTO COLORES

Descripción *Description*

Blusa entallada de señora de manga larga con un tejido popelín de 115 gr/m². Cuello mao, botón en puño, sin tapeta en botonadura y dos pinzas, una a cada lado, en espalda y delantero.

Long sleeved, fitted blouse for women in 115 gr/m² poplin cloth. Mandarin collar, button in the cuff, without plackets in the buttons and two pleats, one on each side, in the back and in the front.

COLORES: 00 blanco, 99 negro, 55 granate
COLOURS: 00 white, 99 black, 55 maroon

TALLAS: 36, 38, 40, 42, 44, 46, 48, 50, 52, 54, 56, 58
SIZES: 26 to 58. in page 62 you will find a size conversion chart

COMPOSICION: 67% poliéster, 33% algodón
COMPOSITION: 67% polyester, 33% cotton

TRASMONTANA

TALLA	36	38	40	42	44	46	48	50	52	54	56	58
A	48	50	53	54	56	58	60	62	64	66	68	70
B	65	66	67	68	69	70	71	72	73	74	75	76

33% 67%

REF: MONZON 3106 BLANCO
REF: MONZON 3106C RESTO COLORES

Descripción *Description*

Camisa caballero de manga larga con un tejido popelín de 115 gr/m². Cuello mao, un botón en puño, sin tapeta en botonadura y dos pinzas, una a cada lado, en espalda.

Long sleeved men's shirt in 115 gr/m² poplin cloth. Mandarin collar, one button in the cuff, without plackets in the buttons and two pleats, one on each side of the back.

COLORES: 00 blanco, 99 negro, 55 granate
COLOURS: 00 white, 99 black, 55 maroon

TALLAS: 2, 3, 4, 5, 6, 7, 8, 9
SIZES: 2 to 9. in page 62 you will find a size conversion chart

COMPOSICION: 67% poliéster, 33% algodón
COMPOSITION: 67% polyester, 33% cotton

MONZON

TALLA	2	3	4	5	6	7	8	9
A	56	58	60	62	64	66	68	70
B	75	76	77	78	79	80	81	82

Camisa semientallada manga larga

Long sleeved semi-fitted shirt

33% 67%

REF: TERRAL 3124 BLANCO
REF: TERRAL 3124C RESTO DE COLORES

Descripción *Description*

Camisa caballero semi-entallada de manga larga con un tejido popelín de 115 gr/m². Cuello italiano, un botón en el puño y sin tapeta en botonadura ni bolsillo en el pecho.

Long sleeved semi-fitted men's shirt in 115 gr/m² poplin fabric. Italian collar, one button in the cuff, without placket in the buttons nor chest pocket.

COLORES: 00 blanco, 99 negro
COLOURS: 00 white, 99 black

TALLAS: 2, 3, 4, 5, 6
SIZES: 2 to 6. in page 62 you will find a size conversion chart

COMPOSICION: 67% poliéster, 33% algodón
COMPOSITION: 67% polyester, 33% cotton

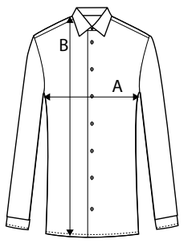

TERRAL

TALLA	2	3	4	5	6
A	38	40	42	44	46
B	78	79	80	81	82

Camisa y blusa Oxford manga larga

Long sleeve Oxford shirt and blouse

REF: ALISIOS 3104

70% 30%

Descripción *Description*

Camisa sport caballero de manga larga con un tejido oxford de 130 gr/m². boton en cuello, un botón en el puño y tapeta en botonadura y dos pinzas, una a cada lado, en espalda.

Long sleeved sport shirt for men in 130 gr/m² oxford cloth. With a button in the collar , one button in the cuff, button placket and two pleas, one on each side of the back.

COLORES: 65 azul claro
COLOURS: 65 sky blue

TALLAS: 2, 3, 4, 5, 6, 7, 8, 9
SIZES: 2 to 9. in page 62 you will find a size conversion chart

COMPOSICION: 30% poliéster, 70% algodón
COMPOSITION: 30% polyester, 70% cotton

ALISIOS

TALLA	2	3	4	5	6	7	8	9
A	56	58	60	62	64	66	68	70
B	75	76	77	78	79	80	81	82

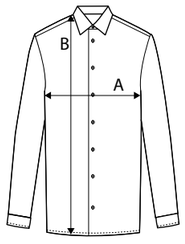

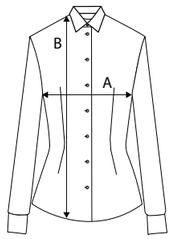

REF: GREGAL 3604

70% 30%

Descripción *Description*

Blusa señora entallada de manga larga con un tejido oxford de 130 gr/m². Cuello sin botón, sin tapeta en botonadura y dos pinzas, una a cada lado, en espalda y delantero.

Long sleeved, fitted blouse for women in 130 gr/m² oxford cloth. Without buttons in the collar, without plackets in the buttons and two pleats, one on each side, in the back and in the front.

COLORES: 65 azul claro
COLOURS: 65 sky blue

TALLAS: 36, 38, 40, 42, 44, 46, 48, 50, 52, 54, 56, 58
SIZES: 36 to 58. in page 62 you will find a size conversion chart

COMPOSICION: 30% poliéster, 70% algodón
COMPOSITION: 30% polyester, 70% cotton

GREGAL

TALLA	36	38	40	42	44	46	48	50	52	54	56	58
A	48	50	53	54	56	58	60	62	64	66	68	70
B	65	66	67	68	69	70	71	72	73	74	75	76

Camisa popelín combinada Oxford

Oxford and poplin mix shirt

REF: LEVANTE 3125

33% 67%

Descripción *Description*

Camisa de popelín de caballero de manga larga combinada con vivo en tapeta, interior del cuello e interior del puño con tejido Oxford en color azul celeste, gramaje de 115 gr/m².

Long sleeved poplin mix shirt for men, with piping in the placket, sky blue Oxford cloth inside collar and cuffs. 115 gr/m² weight.

COLORES: 00/65 blanco / azul claro
COLOURS: 00/65 white / sky blue

TALLAS: 2, 3, 4, 5, 6, 7, 8, 9
SIZES: 2 to 9. in page 62 you will find a size conversion chart

COMPOSICION:
Popelín 67% poliéster, 33% algodón
COMPOSITION:
Poplin 67% polyester, 33% cotton

LEVANTE

TALLA	2	3	4	5	6	7	8	9
A	56	58	60	62	64	66	68	70
B	75	76	77	78	79	80	81	82

REF: ZONDA 3625

33% 67%

Descripción *Description*

Blusa de popelín de señora de manga larga combinada con vivo en tapeta, interior del cuello e interior del puño con tejido Oxford en color azul celeste, gramaje de 115 gr/m².

Long sleeved poplin mix shirt for women, with piping in the placket, sky blue Oxford cloth inside collar and cuffs. 115 gr/m² weight.

COLORES: 00/65 blanco / azul claro
COLOURS: 00/65 white / sky blue

TALLAS: 36, 38, 40, 42, 44, 46, 48, 50, 52, 54, 56, 58
SIZES: 36 to 58. in page 62 you will find a size conversion chart

COMPOSICION:
Popelín 67% poliéster, 33% algodón
COMPOSITION:
Poplin 67% polyester, 33% cotton

ZONDA

TALLA	36	38	40	42	44	46	48	50	52	54	56	58
A	48	50	53	54	56	58	60	62	64	66	68	70
B	65	66	67	68	69	70	71	72	73	74	75	76

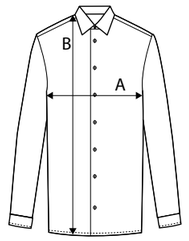

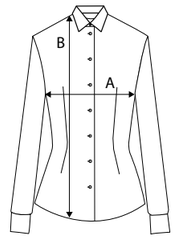

Camisa popelín combinada

Poplin mix shirt

REF: PONIENTE 3126

33% 67%

Descripción *Description*

Camisa de popelín de caballero de manga larga combinada con cinta a rayas en interior de tapeta, interior del cuello e interior del puño en color azul marino, gramaje de 115 gr/m².

Long sleeved poplin mix shirt for men, with a stripped band in the interior of the placket, sky blue colour inside collar and cuffs. 115 gr/m² weight.

COLORES: 00/69 blanco / azul marino
COLOURS: 00/69 white / navy blue

TALLAS: 2, 3, 4, 5, 6, 7, 8, 9
SIZES: 2 to 9. in page 62 you will find a size conversion chart

COMPOSICION: 33% algodón, 67% poliéster
COMPOSITION: 33% cotton, 67% polyester

PONIENTE

TALLA	2	3	4	5	6	7	8	9
A	56	58	60	62	64	66	68	70
B	75	76	77	78	79	80	81	82

REF: CALMA 3626

33% 67%

Descripción *Description*

Blusa de popelín de señora de manga larga combinada con cinta a rayas en interior de tapeta, interior del cuello e interior del puño en color azul marino, gramaje de 115 gr/m².

Long sleeved poplin mix shirt for women, with a stripped band in the interior of the placket, sky blue colour inside collar and cuffs. 115 gr/m² weight.

COLORES: 00/69 blanco / azul marino
COLOURS: 00/69 white / navy blue

TALLAS: 36, 38, 40, 42, 44, 46, 48, 50, 52, 54, 56, 58
SIZES: 36 to 58. in page 62 you will find a size conversion chart

COMPOSICION: 33% algodón, 67% poliéster
COMPOSITION: 33% cotton, 67% polyester

CALMA

TALLA	36	38	40	42	44	46	48	50	52	54	56	58
A	48	50	53	54	56	58	60	62	64	66	68	70
B	65	66	67	68	69	70	71	72	73	74	75	76

Blusas en popelín

Poplin blouses

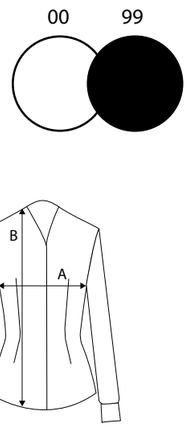

REF: BORA 3805

33% 67%

Descripción *Description*

Blusa entallada de manga larga con dos pinzas delantera y una trasera en ambos lados, de cuello chimenea y botonadura en interior de la tapeta.

Long sleeved, fitted blouse for women, with two pleats, one on each side, in the back and in the front, funnel neck and buttons inside placket.

COLORES: 00 blanco, 99 negro
COLOURS: 00 white, 99 black

TALLAS: 36, 38, 40, 42, 44, 46, 48
SIZES: 36 to 48. in page 62 you will find a size conversion chart

COMPOSICION: 33% algodón, 67% poliéster
COMPOSITION: 33% cotton, 67% polyester

BORA

TALLA	36	38	40	42	44	46	48
A	44	46	48	50	52	54	56
B	58	59	60	61	62	64	66

REF: MEDINA 3806

33% 67%

Descripción *Description*

Blusa entallada de manga larga con una pinza delantera y una trasera en ambos lados, de cuello camisero abierto y sin tapeta en botonadura.

Long sleeved, fitted blouse for women, with two pleats, one on each side, in the back and in the front, with an open shirt collar and without placket in buttons.

COLORES: 00 blanco, 99 negro
COLOURS: 00 white, 99 black

TALLAS: 36, 38, 40, 42, 44, 46, 48
SIZES: 36 to 48. in page 62 you will find a size conversion chart

COMPOSICION: 33% algodón, 67% poliéster
COMPOSITION: 33% cotton, 67% polyester

MEDINA

TALLA	36	38	40	42	44	46	48
A	46	48	50	53,5	57	60,5	64
B	61	62	63	64	65	66	67

Camisa y blusa popelín manga corta

Short sleeved blouse and shirt in poplin cloth

33% 67%

REF: MISTRAL 3001 BLANCO
REF: MISTRAL 3002 NEGRO, CELESTE Y GRANATE
REF: MISTRAL 3002C RESTO DE COLORES

Descripción *Description*

Camisa caballero de manga corta con un tejido popelín de 115 gr/m². Cuello italiano, sin tapeta en botonadura y dos pinzas, una a cada lado, en espalda. La camisa Mistral se fabrica en 15 colores.

Short sleeved men's shirt in 115 gr/m² poplin cloth. Italian collar, without plackets in the buttons and two pleats, one on each side of the back. The Mistral shirt is made in 15 colours.

COLORES: 00 blanco, 99 negro, 65 celeste, 55 granate, 25 beig, 51 fucsia, 48 chocolate, 26 mostaza, 56 caldera, 62 Malva, 66 morado, 67 azul royal, 07 gris perla, 12 gris medio, 71 verde pistacho

COLOURS: 00 white, 99 black, 65 sky blue, 55 aroon, 25 beige, 51 fuchsia, 48 chocolate, 26 mustard, 56 copper, 62 Mauve, 66 purple,67 royal blue, 07 pearl grey, 12 medium grey, 71 pistachio green

TALLAS: 2, 3, 4, 5, 6, 7, 8, 9
SIZES: 2 to 9. in page 62 you will find a size conversion chart

COMPOSICION: 33% algodón, 67% poliéster
COMPOSITION: 33% cotton, 67% polyester

MISTRAL

TALLA	2	3	4	5	6	7	8	9
A	56	58	60	62	64	66	68	70
B	75	76	77	78	79	80	81	82

33% 67%

REF: NORTE 3501 BLANCO
REF: NORTE 3502 NEGRO, CELESTE Y GRANATE
REF: NORTE 3502C RESTO DE COLORES

Descripción *Description*

Blusa entallada de señora de manga corta con un tejido popelín de 115 gr/m². Cuello italiano, sin tapeta en botonadura y dos pinzas, una a cada lado, en espalda y delantero. La blusa Norte se fabrica en 15 colores.

Short sleeved, fitted blouse for women in 115 gr/m² poplin cloth. Italian collar, two buttons in the cuff, without plackets in the buttons and two pleats, one on each side, in the back and in the front. The Norte blouse is made in 15 colours.

COLORES: 00 blanco, 99 negro, 65 celeste, 55 granate, 25 beig, 51 fucsia, 48 chocolate, 26 mostaza, 56 caldera, 62 Malva, 66 morado, 67 azul royal, 07 gris perla, 12 gris medio, 71 verde pistacho

COLOURS: 00 white, 99 black, 65 sky blue, 55 aroon, 25 beige, 51 fuchsia, 48 chocolate, 26 mustard, 56 copper, 62 Mauve, 66 purple, 67 royal blue, 07 pearl grey, 12 medium grey, 71 pistachio green

TALLAS: 36, 38, 40, 42, 44, 46, 48, 50, 52, 54, 56, 58
SIZES: 36 to 58. in page 62 you will find a size conversion chart

COMPOSICION: 33% algodón, 67% poliéster
COMPOSITION: 33% cotton, 67% polyester

NORTE

TALLA	36	38	40	42	44	46	48	50	52	54	56	58
A	48	50	53	54	56	58	60	62	64	66	68	70
B	65	66	67	68	69	70	71	72	73	74	75	76

Camisa y blusa cuello mao manga corta

Short sleeve mandarin collar shirt and blouse

33% 67%

REF: SIROCO 3003 BLANCO
REF SIROCO 3003C RESTO COLORES

Descripción *Description*

Camisa caballero cuello mao de manga corta con un tejido popelín de 115 gr/m². Sin tapeta en botonadura y dos pinzas, una a cada lado, en espalda.

Short sleeved mandarin collar men's shirt in 115 gr/m² poplin cloth. Without plackets in the buttons and two pleats, one on each side of the back.

COLORES: 00 blanco, 99 negro, 55 granate
COLOURS: 00 white, 99 black, 55 maroon

TALLAS: 2, 3, 4, 5, 6, 7, 8, 9
SIZES: 2 to 9. in page 62 you will find a size conversion chart

COMPOSICION: 33% algodón, 67% poliéster
COMPOSITION: 33% cotton, 67% polyester

SIROCO

TALLA	2	3	4	5	6	7	8	9
A	56	58	60	62	64	66	68	70
B	75	76	77	78	79	80	81	82

33% 67%

REF: BALI 3503 BLANCO
REF BALI 3503C RESTO COLORES

Descripción *Description*

Blusa entallada cuello mao de señora de manga corta con un tejido popelín de 115 gr/m². Tapeta en botonadura y dos pinzas, una a cada lado, en espalda y delantero.

Short sleeved fitted blouse for women in 115 gr/m² poplin cloth. Without plackets in the buttons and two pleats, one on each side, in the back and in the front .

COLORES: 00 blanco, 99 negro, 55 granate
COLOURS: 00 white, 99 black, 55 maroon

TALLAS: 36, 38, 40, 42, 44, 46, 48, 50, 52, 54, 56, 58
SIZES: 36 to 58. in page 62 you will find a size conversion chart

COMPOSICION: 33% algodón, 67% poliéster
COMPOSITION: 33% cotton, 67% polyester

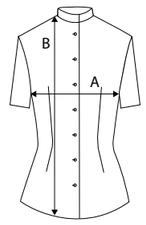

BALI

TALLA	36	38	40	42	44	46	48	50	52	54	56	58
A	48	50	53	54	56	58	60	62	64	66	68	70
B	65	66	67	68	69	70	71	72	73	74	75	76

Personalización de camisas

Shirt customization

Una de nuestras grandes apuestas para este catálogo ha sido incrementar notablemente nuestra oferta de camisería en stock. Anteriormente a este catálogo el 70% de las camisas que producíamos eran personalizadas, eso da una idea de nuestra capacidad de producción en este tipo de artículos.

One of our main bets for this catalogue has been significantly increasing our offer for shirts in stock. Prior to this catalogue , the 70% of shirts we produced were custom, which serves as an estimate for our production capacity for this kind of articles.

Preguntas frecuentes

¿En qué tejidos puedo personalizar la camisas?
-Todos los modelos que ofrecemos en stock son en poliéster/algodón teniendo 15 colores en algunas de ellas, pero también podemos fabricar en algodón con elastómero, algodón 100%, etc.

¿Cuál es el mínimo de prendas?
-El mínimo es de 50 si se cumplen estos tres factores:
1º.- Si el artículo es del mismo patrón que nuestros modelos no supone un incremento en el mínimo.
2º.- Si es un tejido usado en nuestros artículos no supone un incremento, pero si es un tejido o color especial estará condicionado por el mínimo que suministra el proveedor.
3º.- No se pueden fabricar menos de 5 unidades por talla.

¿Qué tipo de personalización puedo hacer?
-Las camisas admiten bastante variedad en cada una de sus piezas. Por lo general podemos fabricar todas las variantes en bolsillos, cuellos, mangas, espaldas, tapetas, etc.

¿Hacéis camisas de niños?
-Claro, las fabricamos bajo pedido y generalmente van dirigidas al sector escolar y musical.

¿Fabricáis con tejidos aportados por vuestros clientes?
-Sí, solemos aceptar este tipo de trabajos. El cliente ya tiene su propio tejido y nos lo envía para que confeccionemos nosotros.

¿Puedo solicitar una muestra de prefabricación?
-Se puede solicitar, el plazo de entrega es de unas tres semanas y tiene un coste según personalización.

¿Puedo personalizar el artículo con mi marca o nombre de empresa?
-Sí, tanto con personalizados tipo bordado como con etiquetas de composición. Las etiquetas tejidas y bolsas personalizadas tienen un mínimo de producción y por lo tanto, aunque la cantidad a personalizar no sea el mínimo exigido en las etiquetas y bolsas, el cliente debe hacerse cargo del sobrante, que podrá ser usado posteriormente en otras producciones solicitadas por él.

¿Qué plazo de entrega existe en la producción?
-De 40 días a partir de la aprobación del presupuesto o/y de la muestra de preproducción para los tejidos que trabajamos habitualmente, para otros tejidos depende del plazo de entrega de estos por el proveedor.

Frecuently asked questions

What fabric can I customize shirts in?
-All the models we offer in stock are made in polyester/ cotton, with 15 colours to choose form in some of the models, but we can also manufacture in cotton with elastomer, 100% cotton, etc.

What is the minimum number of items?
-The minimum is 100 if these 3 factors are met:
1º.- If the article follows the same pattern as our models, it does not represent an increment in the minimum.
2º.- If it is a fabric that the supplier has in stock.
3º.- We cannot do less than 5 items per size.

What kind of customization can I make?
-Shirts admit a great variety in each of their pieces. In general we can manufacture all of the versions in pockets, collars, sleeves, backs, plackets, etc.

Do you manufacture shirts for children?
-Of course, we make them on order, generally directed to the scholar and musical sectors.

Do you work with cloth provided by the customer?
-Yes, we usually make this kind of orders, the client has his own cloth and he sends it for us to compose.

Can I request a pre-production sample?
-It can be requested, the delivery period is about three weeks and the cost depends on the customization.

Can I customize the item with my brand or the name of my company?
-Yes, both with embroidery and composition labels. Weaved labels and customized bags have a production minimum, and so even though the quantity to customize is not the minimum required for labels and bags, the client is in charge of the surplus, which may be used later in other productions requested by him.

What is the delivery period for production?
-It is 40 days from the day the estimate and/ or the pre-production sample are approved for the cloth we regularly work with, for other fabric it depends on the provider's delivery period.

Prendas de punto
Knit garments

Jerseys cuello pico

V-neck pullover

REF: BÁLTICO 4101

50% 50%

Descripción *Description*

Jersey de cuello pico, línea corporativa, en tejido de mezcla de lana merino y acrílico. Tejido en una fina hilatura de galga 12. Con canalé 2x1 en puños y cintura. Disponible en diez colores.

V- neck pullover, corporative line, in merino wool and acrylic mix fabric. Weaved in a fine spinning of gauge 12. With 2x1 ribbed cuffs and waistband. Available in ten colours.

COLORES: 17 gris oscuro, 19 gris marengo, 25 beige claro, 32 tostado, 52 burdeos, 56 naranja, 69 marino, 72 verde benetton, 75 verde oscuro, 99 negro.

COLOURS: 17 dark grey, 19 charcoal, 25 light beige, 32 tanned, 52 burgundy, 56 orange, 69 navy blue, 72 benetton green, 75 dark green, 99 black.

TALLAS: XS, S, M, L, XL, 2XL, 3XL, 4XL

SIZES: in page 62 you will find a size conversion chart

COMPOSICION: 50% lana, 50% acrílico

COMPOSITION: 50% wood, 50% acrylic

REF: BERING 4201

100%

Descripción *Description*

Jersey de cuello pico, línea corporativa, en tejido acrílico. Tejido en una fina hilatura de galga 12. Con canalé 2x1 en puños y cintura. Disponible en diez colores.

V- neck pullover, corporative line, acrylic fabric. Weaved in a fine spinning of gauge 12. With 2x1 ribbed cuffs and waistband. Available in ten colours.

COLORES: 05 gris claro, 19 gris marengo, 37 camel, 55 granate, 57 rojo, 58 naranja, 69 marino, 73 verde caqui, 77 verde botella, 99 negro.

COLOURS: 05 light grey, 19 charcoal, 37 camel, 55 maroon, 57 red, 58 orange, 69 navy blue, 73 khaki green, 77 bottle green, 99 black.

TALLAS: XS, S, M, L, XL, 2XL, 3XL, 4XL

SIZES: in page 62 you will find a size conversion chart

COMPOSICION: 100% acrílico

COMPOSITION: 100% acrylic

Talla	XS	S	M	L	XL	2XL	3XL	4XL
A/B	50/62	52/64	54/66	56/68	58/70	60/72	62/74	64/76

Jerseys cuello caja

Crew neck pullover

REF: CANTÁBRICO 4102

50% 50%

Descripción *Description*

Jersey de cuello caja, línea corporativa, en tejido de mezcla lana merino y acrílico. Tejido en una fina hilatura de galga 12. Con canalé 2x1 en puños y cintura. Disponible en diez colores.

Crew neck pullover, corporative line, in merino wool and acrylic mix fabric. Weaved in a fine spinning of gauge 12. With 2x1 ribbed cuffs and waistband. Available in ten colours.

COLORES: 17 gris oscuro, 19 gris marengo, 25 beige claro, 32 tostado, 52 burdeos, 56 naranja, 69 marino, 72 verde benetton, 75 verde oscuro, 99 negro.

COLOURS: 17 dark grey, 19 charcoal, 25 light beige, 32 tanned, 52 burgundy, 56 orange, 69 navy, 72 benetton green, 75 dark green, 99 black.

TALLAS: XS, S, M, L, XL, 2XL, 3XL, 4XL

SIZES: in page 62 you will find a size conversion chart

COMPOSICION: 50% lana 50% acrílico

COMPOSITION: 50% wood 50% acrylic

REF: EGEO 4202

100%

Descripción *Description*

Jersey de cuello caja, línea corporativa, en tejido acrílico. Tejido en una fina hilatura de galga 12. Con canalé 2x1 en puños y cintura. Disponible en diez colores.

Crew neck pullover, corporative line, acrylic fabric. Weaved in a fine spinning of gauge 12. With 2x1 ribbed cuffs and waistband. Available in ten colours.

COLORES: 05 gris claro, 19 gris marengo, 37 camel, 55 granate, 57 rojo, 58 naranja, 69 marino, 73 verde caqui, 77 verde botella, 99 negro.

COLOURS: 05 light grey, 19 charcoal, 37 camel, 55 maroon, 57 red, 58 orange, 69 navy blue, 73 khaki green, 77 bottle green, 99 black.

TALLAS: XS, S, M, L, XL, 2XL, 3XL, 4XL

SIZES: in page 62 you will find a size conversion chart

COMPOSICION: 100% acrílico

COMPOSITION: 100% acrylic

Talla	XS	S	M	L	XL	2XL	3XL	4XL
A/B	50/62	52/64	54/66	56/68	58/70	60/72	62/74	64/76

Chalecos

V-neck Waistcoat

REF: CORTES 4103

50% 50%

Descripción *Description*

Chaleco de cuello pico, línea corporativa, en tejido de mezcla lana merino y acrílico. Tejido en una fina hilatura de galga 12. Con canalé 2x1 en cintura. Disponible en diez colores.

V-neck waistcoat, corporative line, in merino wool and acrylic mix fabric. Weaved in a fine spinning of gauge 12. With 2x1 ribbed cuffs and waistband. Available in ten colours.

COLORES: 17 gris oscuro, 19 gris marengo, 25 beige claro, 32 tostado, 52 burdeos, 56 naranja, 69 marino, 72 verde benetton, 75 verde oscuro, 99 negro

COLOURS: 17 dark grey, 19 charcoal, 25 light beige, 32 tanned, 52 burgundy, 56 orange, 69 navy blue, 72 benetton green, 75 dark green, 99 black.

TALLAS: XS, S, M, L, XL, 2XL, 3XL, 4XL

SIZES: in page 62 you will find a size conversion chart

COMPOSICION: 50% lana, 50% acrílico

COMPOSITION: 50% wood, 50% acrylic

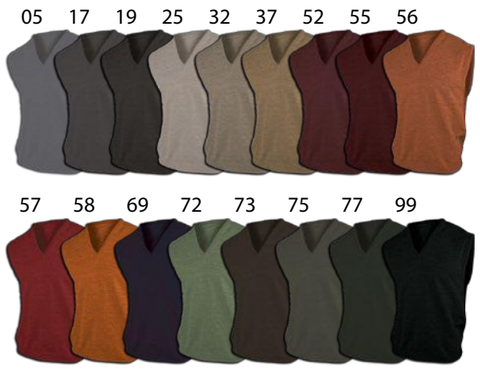

REF: TIRRENO 4203

100%

Descripción *Description*

Chaleco de cuello pico, línea corporativa, en tejido acrílico. Tejido en una fina hilatura de galga 12. Con canaLé 2x1 en cintura. Disponible en diez colores.

V-neck waistcoat, corporative line, in acrylic fabric. Weaved in a fine spinning of gauge 12. With 2x1 ribbed cuffs and waistband. Available in ten colours.

COLORES: 05 gris claro, 19 gris marengo, 37 camel, 55 granate, 57 rojo, 58 naranja, 69 marino, 73 verde caqui, 77 verde botella, 99 negro.

COLOURS: 05 light grey, 19 charcoal, 37 camel, 55 maroon, 57 red, 58 orange, 69 navy blue, 73 khaki green, 77 bottle green, 99 black.

TALLAS: XS, S, M, L, XL, 2XL, 3XL, 4XL

SIZES: in page 62 you will find a size conversion chart

COMPOSICION: 100% acrílico

COMPOSITION: 100% acrylic

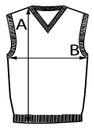

Talla	XS	S	M	L	XL	2XL	3XL	4XL
A/B	50/62	52/64	54/66	56/68	58/70	60/72	62/74	64/76

Chaquetas caballero

Men's jacket

Talla	XS	S	M	L	XL	2XL
A/B	46/60	48/62	50/64	52/66	54/68	56/70

REF: CASPIO 4104

50% 50%

Descripción *Description*

Chaqueta de caballero, línea corporativa, en tejido de mezcla lana merino y acrílico. Con canalé 2x1 en cintura y puño. Disponible en diez colores.

Men's jacket, corporative line, in merino wool and acrylic mix fabric. With 2x1 ribbed cuffs and waistband. Available in ten colours.

COLORES: 17 gris oscuro, 19 gris marengo, 25 beige claro, 32 tostado, 52 burdeos, 56 naranja, 69 marino, 72 verde benetton, 75 verde oscuro, 99 negro.

COLOURS: 17 dark grey, 19 charcoal, 25 light beige , 32 tanned, 52 burgundy, 56 orange, 69 navy blue, 72 benetton green, 75 dark green, 99 black.

TALLAS: XS, S, M, L, XL, 2XL, 3XL, 4XL

SIZES: in page 62 you will find a size conversion chart

COMPOSICION: 50% lana 50% acrílico

COMPOSITION: 50% wood 50% acrylic

REF: LABRADOR 4204

100%

Descripción *Description*

Chaqueta de cuello pico de caballero, línea corporativa, en tejido acrílico. Con dos bolsillos delanteros. Tejido en una fina hilatura de galga 12. Con canalé 2x1 en puños y cintura. Disponible en diez colores.

V-neck men's jacket, corporative line, in acrylic fabric. With two pockets on the front. Weaved in a fine spinning of gauge 12. With 2x1 ribbed cuffs and waistband. Available in ten colours.

COLORES: 05 gris claro, 19 gris marengo, 37 camel, 55 granate, 57 rojo, 58 naranja, 69 marino, 73 verde caqui, 77 verde botella, 99 negro

COLOURS: 05 light grey, 19 charcoal, 37 camel, 55 maroon, 57 red, 58 orange, 69 navy blue, 73 khaki green, 77 bottle green, 99 black.

TALLAS: XS, S, M, L, XL, 2XL, 3XL, 4XL

SIZES: in page 62 you will find a size conversion chart

COMPOSICION: 100% acrílico

COMPOSITION: 100% acrylic

Chaquetas señora

Women's jacket

Talla	XS	S	M	L	XL	2XL	3XL	4XL
A/B	52/64	54/66	56/68	58/70	60/72	62/74	64/76	66/78

REF: BAFFIN 4704

30% 70%

Descripción *Description*

Chaqueta de señora, línea corporativa, en tejido mezcla de lana merino y acrílico. Con canalé 2x1 en cintura y puño. Disponible en diez colores.

Women's jacket, corporative line, in merino wool and acrylic mix fabric. With 2x1 ribbed cuffs and waistband. Available in ten colours.

COLORES: 05 gris claro, 19 gris marengo, 25 beige claro, 32 tostado, 55 granate, 57 rojo, 69 marino, 72 verde benetton, 73 verde caqui, 99 negro.

COLOURS: 05 light grey, 19 charcoal, 25 light beige, 32 tanned, 55 maroon, 57 red, 69 navy blue, 72 benetton green, 73 khaki green, 99 black.

TALLAS: XS, S, M, L, XL, 2XL

SIZES: in page 62 you will find a size conversion chart

COMPOSICION: 70% acrílico 30% lana

COMPOSITION: 70% acrylic 30% wood

REF: ANTÁRTIDA 4604

100%

Descripción *Description*

Chaqueta de señora, línea corporativa, en tejido acrlílico. Con canalé 2x1 en cintura y puño. Disponible en diez colores.

Women's jacket, corporative line, in acrylic fabric. With 2x1 ribbed cuffs and waistband. Available in ten colours.

COLORES: 05 gris claro, 19 gris marengo, 37 camel, 55 granate, 57 rojo, 58 naranja, 69 marino, 73 verde caqui, 77 verde botella, 99 negro.

COLOURS: 05 light grey, 19 charcoal, 37 camel, 55 maroon, 57 red, 58 orange, 69 navy blue, 73 khaki green, 77 bottle green, 99 black.

TALLAS: XS, S, M, L, XL, 2XL

SIZES: in page 62 you will find a size conversion chart

COMPOSICION: 100% acrílico

COMPOSITION: 100% acrylic

Personalización de prendas de punto

Knitwear customization

Desde Adversia damos la posibilidad a nuestros clientes de hacer producciones especiales de prendas de punto. Te exponemos las preguntas que surgen frecuentemente a la hora de pensar en hacer una producción.

From Adversia we offer our clients the possibility to make special productions of knitwear. Here we present the most frequently asked questions when thinking about making a production.

Preguntas frecuentes

¿En qué tipo de fibras se fabrica el punto?

-En las mismas que tenemos para nuestras prendas en stock: acrílico y mezcla acrílico con lana.

¿Qué tipo de galga (grosor) de la fibra fabricamos nuestros modelos?

-La fibra que usamos es del nº 12, pero también algunos modelos se pueden hacer en la nº 10.

¿Cuál es el mínimo de prendas?

-El mínimo es de 50 si se cumplen estos tres factores:

1º.- Si el artículo es del mismo patrón que nuestros modelos no supone un incremento en el mínimo.

2º.- Si es un color habitual de nuestros artículos no supone un incremento, pero si es un color especial estará condicionado por el mínimo de kilos de hilatura que suministra el proveedor.

3º.- No se pueden fabricar menos de 8 unidades por talla.

¿Qué tipo de personalización puedo solicitar?

-Aquellas que suponen incluir un vivo de distinto color en el cuello, manga y/o bajo de la prenda. Inclusión de cremalleras y refuerzos. Cuellos distintos a los ofrecidos en stock.

¿Puedo solicitar una muestra de prefabricación?

-Sí, se puede solicitar. El plazo de entrega es de unas tres semanas y tiene un coste según personalización.

¿Puedo personalizar el artículo con mi marca o nombre de empresa?

-Sí, tanto con personalizados tipo bordado, como con etiquetas de composición. Las etiquetas tejidas y bolsas personalizadas tienen un mínimo de producción y, por tanto, si la cantidad a personalizar es inferior al mínimo exigido de fabricación, el cliente debe hacerse cargo del sobrante, que podrá ser usado posteriormente en otras producciones solicitadas por él.

¿Qué plazo de entrega existe en la producción?

-De 40 días a partir de la aprobación del presupuesto y/o de la muestra de preproducción.

Frecuently asked questions

In what kind of fibres is the stitch manufactured?

-The same as in our items in stock: acrylic merino wool and acrylic mix fabric.

What kind of fibre gauge do we manufacture our models with?

-The fibre we use is gauge 12, but some models can be manufactured in gauge 10 as well.

What is the minimum number of articles required?

-The minimum is 50 if these three factors are met:

1st.- If the article has the same pattern as our models, it will not suppose an increment in the minimum.

2nd.- If it is a regular colour in our items, it will not suppose an increment, but if it is a special colour, it will be conditioned by the minimum weight of spinning that the provider supplies.

3rd.- We can not manufacture less than 8 items per size.

What kind of customization can I request?

-That which suppose including border trims of different colours in the neck, cuffs and/or under the garment. Including zippers and reinforcements. Necks different to those offered in stock.

Can I request a pre-manufacture sample?

-Yes, they can be requested. The delivery period is about three weeks and the cost depends on the customization.

Can I customize the item with my brand or the name of my company?

-Yes, both with embroidery and composition labels. Weaved labels and customized bags have a production minimum, and so if the quantity to customize is inferior to the minimum required to manufacture, the client is in charge of the surplus, which may be used later in other productions requested by him.

What is the delivery period for production?

-It is 40 days from the day the estimate and/or the pre-production sample are approved.

Pantalones
Trousers

Pantalones Chinos elásticos

Elastic chino trousers

REF: BASALTO 2104

97% 3%

Descripción *Description*

El modelo Basalto es un pantalón todo tiempo, tipo chino de caballero, fabricado en algodón con elastano. Adaptación al movimiento y al cuerpo en una prenda sportwear ideal para la uniformidad corporativa. Gramaje de 250 gr/m², pretina de tejido, Sin pliegues, cerillero delantero, bolsillos delanteros tipo francés, dos bolsillos traseros de un vivo con ojal y botón.

The Basalto is an all-weather trouser model. Chino style trouser for men, manufactured in cotton with elastane. Body and movement adaptation in a sportswear garment ideal for corporation uniform . Characteristics: 250 gr/m² weight, cloth waistband, without folds, front ticket pocket, French style front pockets, two single piping back pockets with button and buttonhole.

COLORES: 17 gris medio, 22 beige claro, 35 caqui, 69 marino, 99 negro

COLOURS: 17 medium gray, 22 light beige, 35 khaki, 69 navy blue, 99 black

TALLAS: de la 36 a la 68. Consultar medidas en la página 62

SIZES: in page 62 you will find a size conversion chart

COMPOSICION: 97% algodón, 3% elastano

COMPOSITION: 97% cotton, 3% elastane

REF: ESMERALDA 2504

97% 3%

Descripción *Description*

El modelo Esmeralda es un pantalón tipo chino de señora, fabricado en algodón con elastano, mismo tejido que se usa para el pantalón de caballero Basalto. Adaptación al movimiento y al cuerpo en una prenda sportwear ideal para la uniformidad corporativa. De talle medio ideal para todo tipo de mujeres. Gramaje de 250 gr/m², pretina de tejido, sin pliegues, bolsillos delanteros tipo francés, dos bolsillos traseros de un vivo.

The Esmeralda model is a Chino style trouser for women, made in cotton with elastane, the same cloth used for the Basalto men trouser. Body and movement adaptation in a sportswear garment ideal for corporation uniform. Medium waist, ideal for all types of women. 250 gr/m² weight, cloth waistband, without folds, French style front pockets, two single piping back pockets.

COLORES: 17 gris medio, 22 beige claro, 35 caqui, 69 marino, 99 negro

COLOURS: 17 medium gray, 22 light beige, 35 khaki, 69 navy blue, 99 black

TALLAS: de la 34 a la 58. Consultar medidas en la página X62

SIZES: in page 62 you will find a size conversion chart

COMPOSICION: 97% algodón, 3% elastano

COMPOSITION: 97% cotton, 3% elastane

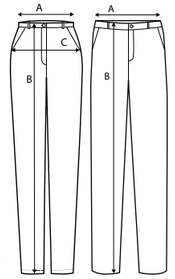

Pantalones chinos resistentes

Durable chino pants

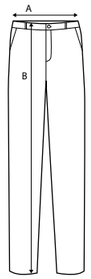

REF: GRANITO 2101

33% 67%

Descripción *Description*

El modelo Granito es un pantalón tipo chino de caballero, fabricado en una gabardina de poliéster y algodón. La durabilidad de un pantalón laboral en una prenda sportwear, ideal para la uniformidad corporativa. Gramaje de 225 gr/m², pretina de tejido, Sin pliegues, cerillero delantero, bolsillos delanteros tipo francés, dos bolsillos traseros de un vivo con ojal y botón.

The Granito model is a Chino style trouser for men, manufactured in a polyester and cotton gabardine. The durability of a work trouser in a sportswear garment, ideal for corporation uniform. 225gr/m² weight, cloth waistband, without folds, front ticket pocket, French style front pockets, two single piping back pockets with button and buttonhole.

COLORES: 22 beige claro, 35 caqui, 69 marino, 99 negro
COLOURS: 22 light beige, 35 khaki, 69 navy blue, 99 black

TALLAS: de la 36 a la 68. Consultar medidas en la página 62
SIZES: 36 to 68. Look up for sizes in page 62

COMPOSICION: 67% poliéster, 33% algodón
COMPOSITION: 67% polyester, 33% cotton

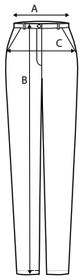

REF: ALBITA 2502

33% 67%

Descripción *Description*

El modelo Albita es un pantalón tipo chino de señora, fabricado en una gabardina de poliéster y algodón. La durabilidad de un pantalón laboral en una prenda sportwear, ideal para la uniformidad corporativa. Gramaje de 225 gr/m², pretina de tejido, Sin pliegues, bolsillos delanteros tipo francés, dos bolsillos traseros de un vivo.

The Albita model is a Chino style trouser for women, manufactured in a polyester and cotton gabardine. The durability of a work trouser in a sportswear garment, ideal for corporation uniform. 225gr/m² weight, cloth waistband, without folds, front ticket pocket, French style front pockets, two single piping back pockets.

COLORES: 22 beige claro, 69 marino, 99 negro
COLOURS: 22 light beige, 69 navy blue, 99 black

TALLAS: de la 34 a la 58. Consultar medidas en la página X62
SIZES: 34 to 58. Look up for sizes in page 62

COMPOSICION: 67% poliéster, 33% algodón
COMPOSITION: 67% polyester, 33% cotton

Pantalones chinos alto gramaje

High weight chino trousers

REF: CUARZO 2103

97% 3%

Descripción *Description*

El modelo Cuarzo es un pantalón tipo chino de caballero, fabricado en una gabardina de algodón con elastán. Adaptación al movimiento y al cuerpo en una prenda sportwear ideal para la uniformidad corporativa. Gramaje de 265 gr/m², pretina de tejido, sin pliegues, cerillero delantero, bolsillos delanteros tipo francés, dos bolsillos traseros de un vivo con ojal y botón.

The Cuarzo model is a Chino style trouser for men manufactured in a cotton gabardine with elastane. Adaptation to body and movement in a sportswear garment, ideal for corporation uniform. 265 gr/m² weight, cloth waistband, without folds, front ticket pocket, French style front pockets, two single piping back pockets with button and buttonhole.

COLORES: 22 beige claro, 35 caqui, 69 marino, 17 gris, 99 negro
COLOURS: 22 light beige 35 khaki, 69 navy blue, 17 grey, 99 black

TALLAS: de la 36 a la 68. Consultar medidas en la página 62
SIZES: 36 to 68. Look up for sizes in page 62

COMPOSICION: 97% algodón 3% elastano
COMPOSITION: 97% cotton, 3% elastane

REF: DIAMANTE 2503

97% 3%

Descripción *Description*

El modelo Diamante es un pantalón tipo chino de señora, fabricado en una gabardina de algodón con elastán. Adaptación al movimiento y al cuerpo en una prenda sportwear ideal para la uniformidad corporativa. De talle medio ideal para todo tipo de mujeres. Gramaje de 265 gr/m², pretina de tejido, sin pliegues, bolsillos delanteros tipo francés, dos bolsillos traseros de un vivo.

The Diamante model is a Chino style trouser for women manufactured in a cotton gabardine with elastane. Adaptation to body and movement in a sportswear garment, ideal for corporation uniform. Medium waist, ideal for all types of women. 265 gr/m², cloth waistband, without folds, French style front pockets, two single piping back pockets.

COLORES: 22 beige claro, 35 caqui, 69 marino, 17 gris, 99 negro
COLOURS: 22 light beige 35 khaki, 69 navy blue, 17 grey, 99 black

TALLAS: de la 34 a la 58. Consultar medidas en la página 62
SIZES: 34 to 58. Look up for sizes in page 62

COMPOSICION: 97% algodón 3% elastano
COMPOSITION: 97% cotton, 3% elastane

Pantalones mujer de satén

Women's sateen trousers

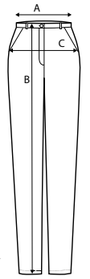

Satén
Sateen

Algodón
Elastano
Cotton
Elastane

REF: ZAFIRO 2501

97% 3%

Descripción *Description*

El modelo Zafiro es un pantalón tipo chino de señora, fabricado en un satén de algodón con elastán. Adaptación al movimiento y al cuerpo en una prenda sportwear, ideal para la uniformidad corporativa. De talle medio ideal para todo tipo de mujeres. Gramaje de 200 gr/m², pretina de tejido, sin pliegues, bolsillos delanteros tipo francés, dos bolsillos traseros de un vivo.

The Zafiro model is a Chino style trouser for women manufactured in a cotton sateen with elastane. Adaptation to body and movement in a sportswear garment, ideal for corporation uniform. Medium waist, ideal for all types of women. 200 gr/m² weight, cloth waistband, without folds, French style front pockets, two single piping back pockets.

COLORES: 22 beige claro, 35 caqui, 69 marino, 99 negro
COLOURS: 22 light beige, 35 khaki, 69 navy blue, 99 black

TALLAS: de la 34 a la 58. Consultar medidas en la página 62
SIZES: 34 to 58. Look up for sizes in page 62

COMPOSICION: 97% algodón 3% elastano
COMPOSITION: 97% cotton, 3% elastane

Bermudas elásticas

Elastic bermudas

REF: BORAX 2302

97% 3%

Descripción *Description*

El modelo Borax es una bermuda, tipo chino de caballero, fabricado en algodón con elastán. Adaptación al movimiento y al cuerpo en una prenda sportwear ideal para la uniformidad corporativa, actividades deportivas o actos promocionales. Características: Gramaje de 250 gr/m², pretina de tejido, Sin pliegues, cerillero delantero, bolsillos delanteros tipo francés, dos bolsillos traseros de un vivo con ojal y botón.

The Borax model are Chino style bermuda trousers for men, manufactured in cotton with elastane. Adaptation to body and movement in a sportswear garment ideal for corporation uniform, sport activities or promotional acts. 250 gr/m² weight, cloth waistband, without folds, front ticket pocket, French style front pockets, two single piping back pockets with button and buttonhole.

COLORES: 22 beige claro, 69 marino
COLOURS: 22 light beige, 69 navy blue

TALLAS: de la 36 a la 62. Consultar medidas en la página 62
SIZES: 36 to 62. Look up for sizes in page 62

COMPOSICION: 97% algodón 3% elastano
COMPOSITION: 97% cotton, 3% elastane

REF: ÁGATA 2702

97% 3%

Descripción *Description*

El modelo Ágata es una bermuda, tipo chino de señora, fabricado en algodón con elastán. Adaptación al movimiento y al cuerpo en una prenda sportwear ideal para la uniformidad corporativa, actividades deportivas o actos promocionales. Características: Gramaje de 250 gr/m², pretina de tejido, Sin pliegues, bolsillos delanteros tipo francés, dos bolsillos traseros de un vivo.

The Agata model are Chino style bermuda trousers for women, manufactured in cotton with elastane. Adaptation to body and movement in a sportswear garment ideal for corporation uniform, sport activities or promotional acts. 250 gr/m² weight, cloth waistband, without folds, French style front pockets, two single piping back pockets.

COLORES: 22 beige claro, 69 marino
COLOURS: 22 light beige, 69 navy blue

TALLAS: de la 34 a la 56. Consultar medidas en la página 62
SIZES: 34 to 56. Look up for sizes in page 62

COMPOSICION: 97% algodón 3% elastano
COMPOSITION: 97% cotton, 3% elastane

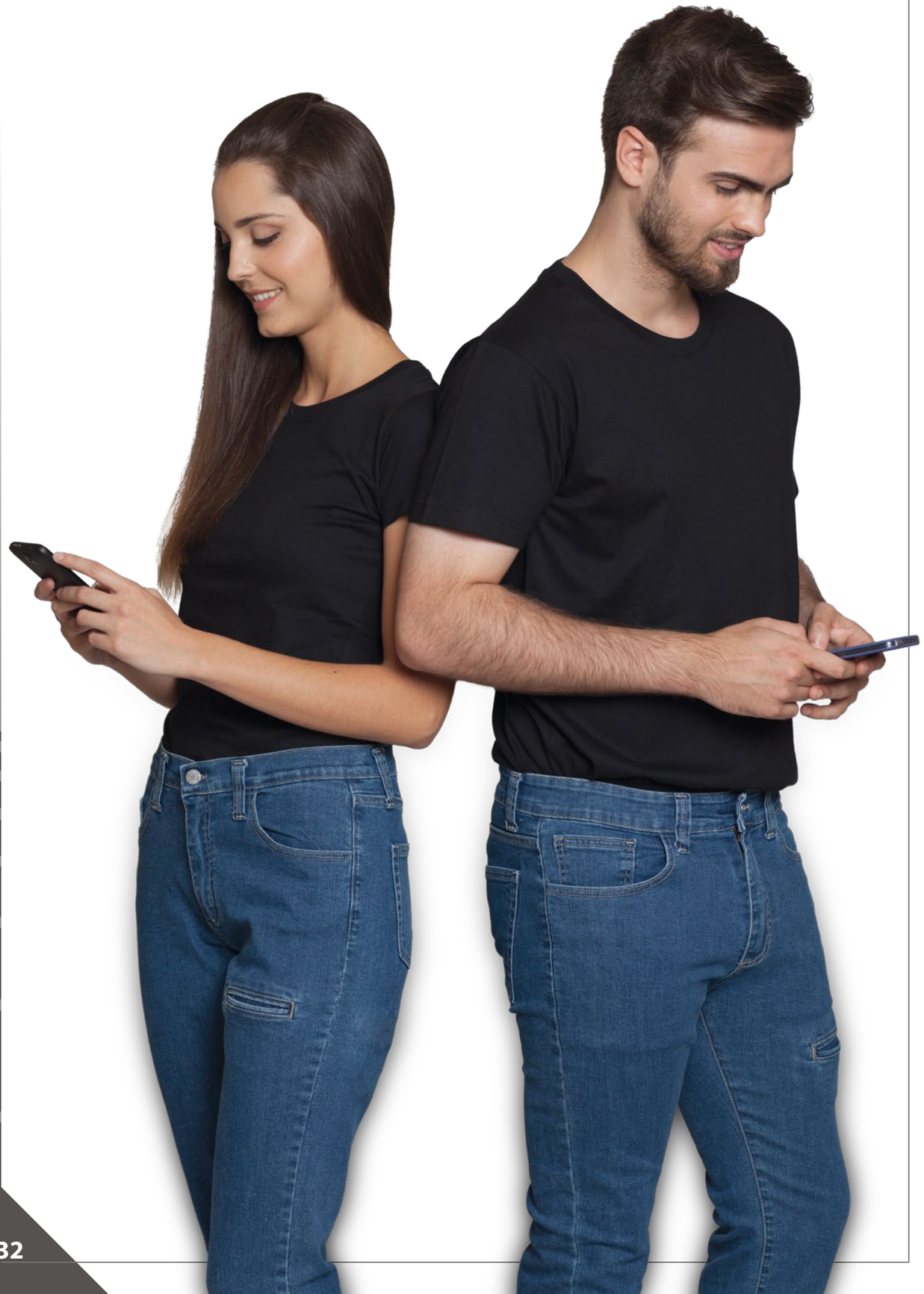

Vaqueros elásticos para trabajo

Blue Jeans for work

REF: ÓNIX 2803

Descripción *Description*

97%

Pantalón de trabajo en tejido vaquero tipo cinco bolsillos con dos bolsillos supletorios de un vivo, uno en el frontal de la pierna izquierda y otro en el trasero de la pierna derecha. El tejido es de algodón con lycra con un peso de 9 Oz, y un lavado super piedra.

Work trousers in denim. Five pockets style with two extra single piping pockets, one on the front of the left leg, the other on the back of the right leg. The cloth is cotton with lycra with a weight of 9 hoz and a super stone-washing.

COLORES: 65 azul super piedra
COLOURS: 65 blue super stone

TALLAS: de la 36 a la 58. Consultar medidas en la página 62
SIZES: 36 to 58. in page 62 you will find a size conversion chart

COMPOSICION: 97% algodón, 3% elastano.
COMPOSITION: 97 % cotton, 3% elastane

REF: AMBAR 2813

Descripción *Description*

97%

Pantalón de trabajo de señora en tejido vaquero tipo cinco bolsillos con dos bolsillos supletorios de un vivo, uno en el frontal de la pierna izquierda y otro en el trasero de la pierna derecha. El tejido es de algodón con lycra con un peso de 9 Oz, y un lavado super piedra.

Work trousers in denim. Five pockets style with two extra single piping pockets, one on the front of the left leg, the other on the back of the right leg. The cloth is cotton with lycra with a weight of 9 Oz and a super stone-washing.

COLORES: 65 azul super piedra
COLOURS: 65 blue super stone

TALLAS: de la 36 a la 50. Consultar medidas en la página 62
SIZES: 36 to 50. in page 62 you will find a size conversion chart

COMPOSICION: 97% algodón, 3% elastano.
COMPOSITION: 97 % cotton, 3% elastane

Personalización de pantalones chinos

Chino trousers customization

Adversia fabrica una gran cantidad de pantalones de tipo chino. Tenemos en stock siete referencias diferentes y fabricamos habitualmente modelos en cuatro tipos de tejidos diferentes.

Adversia manufactures chino style trousers in large quantities. We have seven different models in stock and we regularly manufacture models in four different types of cloth.

Preguntas frecuentes

¿En qué tejidos puedo personalizar los pantalones chinos?
-En los mismo que tenemos para nuestras prendas en stock.

¿Cuál es el mínimo de prendas?
-Depende del tejido:
-Para los tejidos de los modelos 2103, 2503, 2104, 2504, 2302 y 2702 el mínimo son 100 unidades por color.
-Para los tejidos de los modelos 2501, 2502, 2101 el mínimo es de 200 unidades.
-Para el pantalón vaquero son 100 unidades.

¿Qué incluye el mínimo de unidades?
-En el mínimo de unidad entran distintas tallas entre modelo de hombre y mujer.

¿Puedo hacer además bermudas y faldas?
-Se pueden hacer, pero el mínimo subiría un poco ya que el consumo de tejidos de estos artículos es inferior.

¿Qué tipo de personalización puedo solicitar?
-Color personalizado del tejido, añadir vivos y/o cintas de color como en el la fotografía, cambiar el tipo de bolsillo, hacer las trabillas mas grandes, poner presillas en otro color, etc.

¿Puedo solicitar una muestra de prefabricación?
-Se puede solicitar, el plazo de entrega es de unas tres semanas y tiene un coste según personalización.

¿Puedo personalizar el artículo con mi marca o nombre de empresa?
-Sí, tanto con personalizados tipo bordado, como con etiquetas de composición. Las etiquetas tejidas y bolsas personalizadas tienen un mínimo de producción y por tanto, aunque la cantidad a personalizar no sea el mínimo exigido en las etiquetas y bolsas, el cliente debe de hacerse cargo del sobrante, que podrá ser usado posteriormente en otras producciones solicitadas por él.

¿Qué plazo de entrega existe en la producción?
-De 40 días a partir de la aprobación del presupuesto o/y de la muestra de preproducción para los tejidos de los modelos 2103, 2503, 2104, 2504, 2302 y 2702, incluidos los vaqueros.
-Para los modelos especiales puede llegar a ser de 70.

Frecuently asked questions

In what kinds of fabric can I customize chino pants?
-In the same kinds of fabric we use for our models in stock.

What is the minimum number of garments?
-It depends on the type of fabric:
-For the fabric in models 2103, 2503, 2104, 2504, 2302 and 2702, the minimum is 100 units per colour.
-For the fabric in models 2501, 2502 and 2101, the minimum is 200 units.
-For the denim, the minimum is 100 units.

What does the minimum of units include?
-The minimum of units includes varied sizes of the model for men and for women.

Can I also make bermuda shorts and skirts?
-They can be made, but the minimum number of units would go up a bit, since the use of fabric for these articles is lower.

What type of customization can I request?
-Personalized colour of the fabric, add piping and/or colour ribbons like the ones in the picture, change the type of pocket, make bigger belt loops, change the colour of the loops, etc.

Can I ask for a pre-manufacture sample?
-It can be requested, the delivery period is about three weeks and the cost depends on the customization.

Can I customize the item with my brand or the name of my company?
-Yes, both with embroidery and composition labels. Weaved labels and customized bags have a production minimum, and so even though the quantity to customize is not the minimum required for labels and bags, the client is in charge of the surplus, which may be used later in other productions requested by him.

What is the delivery period for production?
-We generally send a photomontage of how the sock will look like. Once the order is accepted, we can make a pre-manufacture sample.

What is the delivery period for production?
-It is 40 days from the day the estimate or/and the pre-production sample are approved for fabrics used in models 2103, 2503, 2104, 2504, 2302 and 2702, including denims
-For special models, it can be up to 70 days.

Pantalones y chaquetas de trabajo

Work trousers and jackets

Además de fabricar pantalones "tipo chino", también fabricamos pantalones y chaquetas de trabajo bajo petición de nuestros clientes.

Besides manufacturing chino style trousers, we also manufacture trousers and work jackets on demand.

Preguntas frecuentes

¿Qué modelos fabricamos?
-Todos aquellos que las infraestructuras de la zona nos permite, que son muchos.
-Nosotros no tenemos stocks de este tipo de artículos pero si el personal y los talleres adecuados para hacerlos. Por ejemplo estos artículos son posibles: pantalón de trabajo (con todas las variantes), chaquetas, buzos, parkas, camisas de trabajo.

¿Hacemos alta visibilidad?
-Sí, fabricamos alta visibilidad bajo norma. No tenemos certificados productos de este tipo, exceptuando nuestro modelo de chaleco reflectante 5001. Como fabricamos bajo norma se puede certificar el producto terminado en laboratorios como AITEX, y esto conlleva un coste y un tiempo.

¿Podemos añadir a nuestros productos bandas de alta visibilidad, etc?
-Por supuesto a los productos de Adversia y a los de nuestras distribuciones, como la de Sol´s.

¿Y prendas ignífugas?
-No, por ahora no hacemos este tipo de uniformidad.

¿Cuál es el mínimo de prendas?
-Generalmente estará marcado por el mínimo de tejido, sobre todo si éste es un tejido técnico, aunque también aceptamos tejidos que los clientes nos mandan, ya que ellos lo trabajan habitualmente y por tanto lo que hacemos es fabricar sobre él. De este modo los mínimos de producción bajan.

¿Puedo solicitar una muestra de prefabricación?
-Se puede solicitar, el plazo de entrega es de unas tres semanas y tiene un coste según personalización.

¿Puedo personalizar el artículo con mi marca o nombre de empresa?
-Sí, tanto con personalizados tipo bordado, como con etiquetas de composición. Las etiquetas tejidas y bolsas personalizadas tienen un mínimo de producción y por tanto, aunque la cantidad a personalizar no sea el mínimo exigido en las etiquetas y bolsas, el cliente debe hacerse cargo del sobrante, que podrá ser usado posteriormente en otras producciones solicitadas por él.

¿Qué plazo de entrega existe en la producción?
-Dependerá primordialmente del tipo de tejido a usar. Una vez que el tejido esté en nuestro almacén el plazo es de unos 40 días.

Frecuently asked questions

What models do we manufacture?
-All those models that we are allowed to manufacture by the infrastructures of the area, which are a lot.
-We do not have this type of items in stock, but we do have the sufficient personnel and workshops to manufacture them. For instance, these items are available: work trousers (all versions), jacket, boilersuits, parkas, work shirts.

Do we manufacture high-visibility items?
-Yes we make high-visibility items under standard. We do not have certified items of this sort, with the exception of the high visibility waistcoat 5001. If we manufacture under standard, the final product can be certified at laboratories such as AITEX, and this entails an increase in cost and time.

Can we add high visibility bands, etc…to our products?
-Of course, to our products from Adversia and to those of our distributions, such as Sol's'.

What about fireproof garments?
-No, we do not make this type of uniforms for the moment.

What is the minimum number of items?
-This is generally marked by the minimum of fabric, mainly if it is a technical fabric, although we also accept cloths sent by the customer, given they regularly work with it and therefore what we do is manufacturing on top of it. This way, the production minimum is lowered.

Can I ask for a pre-manufacture sample?
-It can be requested, the delivery period is of about three weeks and its cost depends on the customization.

Can I customize the item with my brand or the name of my company?
-Yes, both with embroidery and composition labels. Weaved labels and customized bags have a production minimum, and so even though the quantity to customize is not the minimum required for labels and bags, the client is in charge of the surplus, which may be used later in other productions requested by him.

What is the delivery period for production?
-We generally send a photomontage of how the sock will look like. Once the order is accepted, we can make a pre-manufacture sample.

What is the delivery period for production?
-It will depend fundamentally on the type of fabric to be used. Once the fabric is in our warehouse the delivery period is of about 40 days.

Calcetines
Socks

Calcetín técnico de Thermolite®

Technic sock with Thermolite®

REF: VULCANO 1005

Descripción *Description*

El calcetín técnico Vulcano está fabricado con fibras de última generación Thermolite®. Incorpora distintas zonas de protección y canales de aireación. Elástico en empeine y tobillo para adaptación al pie. Sin costuras para evitar rozamientos. Con poliamida antibacteriana para evitar olores. Apto para distintos usos, y especialmente indicado en actividades que se desarrollen en el exterior y, en general, para aquellos entornos laborales con temperaturas bajas. Recomendable para llevar con botas de piel hidrofugadas y/o con membranas transpirables e impermeables.

The Vulcano sock is made with last generation fibers Thermolite®. This sock features different protection zones and ventilation channels. It is elastic at arch and ankle for adaptation to the foot. It is seamless for avoiding friction. This sock wears antibacterial polyamide for avoiding odors. It is suitable for different uses, especially in activities which develop outside and, in general, for those workplaces with low temperature. It is advisable for wearing with hydrophobic skin boots and/or with breathable waterproof membranes.

COLORES: 05 Gris Claro 69 Marino 99 Negro
COLOURS: 05 light grey, 69 navy blue, 99 black

TALLAS: M (36 a 39), L (40 a 44), XL (45 a 48)
SIZES: M (36 to 39), L (40 to 44), XL (45 to 48)

COMPOSICION: 70% Thermolite®, 26% Poliamida, 1% Elastómero 3% Elastodieno
COMPOSITION: 70% Thermolite®, 26% Polyamide, 1% Elastomer, 3% Elastodiene

REF: MAUNA LOA 1015

Descripción *Description*

El calcetín técnico Mauna Loa es la versión larga, hasta la rodilla, del Vulcano y está fabricado en fibras de última generación Thermolite®. Incorpora distintas zonas de protección y canales de aireación. Elástico en empeine y tobillo para adaptación al pie. Sin costuras para evitar rozamientos. Con poliamida antibacteriana para evitar olores. Apto para distintos usos, y especialmente indicado en actividades que se desarrollen en el exterior y, en general, para aquellos entornos laborales con temperaturas bajas. Recomendable para llevar con botas de piel hidrofugadas y/o con membranas transpirables e impermeables.

The technical sock MAUNA LOA is the long version, until the knee high, of VULCANO, and it is made with last generation fibers Thermolite®. This sock features different protection zones and ventilation channels. It is elastic at arch and ankle for adaptation to the foot. It is seamless for avoiding friction. This sock wears antibacterial polyamide for avoiding odors. It is suitable for different uses, especially in activities which develop outside and, in general, for those workplaces with low temperature. It is advisable for wearing with hydrophobic skin boots and/or with breathable waterproof membranes.

COLORES: 99 Negro
COLOURS: 99 black

TALLAS: M (36 a 39), L (40 a 44), XL (45 a 48)
SIZES: M (36 to 39), L (40 to 44), XL (45 to 48)

COMPOSICION: 70% Thermolite®, 26% Poliamida, 1% Elastómero, 3% Elastodieno
COMPOSITION: 70% Thermolite®, 26% Polyamide, 1% Elastomer, 3% Elastodiene

Calcetín campo de lana

Sock of trekking with wool

REF: ETNA 1020

Descripción *Description*

El calcetín Etna está fabricado en Acrílico/Lana. Especialmente indicado cuando se precisa abrigo para entornos con temperaturas bajas y actividades que se desarrollen en el exterior. Sin costuras para evitar rozamientos. Con zonas de protección. Elástico especial en caña, empeine y tobillo para adaptación a distintas botas de montaña o trecking. Recomendable para llevar con botas de piel hidrofugadas y/o con membranas transpirables e impermeables.

The sock Etna is made of acrylic/wool. It is especially suitable when shelter is required for place of work with low temperatures and activities which are developed outside. It is seamless for avoiding friction. It features protection zones. This sock is elastic, especially in leg, arch and ankle for adaptation to different mountain or trekking boots. It is advisable for wearing with hydrophobic skin boots and/or with breathable waterproof membranes.

COLORES: 77 verde montaña
COLOURS: 77 mountain green

TALLAS: M (36 a 39), L (40 a 44), XL (45 a 48)
SIZES: M (36 to 39), L (40 to 44), XL (45 to 48)

COMPOSICION: 58% acrílico, 25% lana, 14% poliamida, 2% elastómero, 1% elastodieno
COMPOSITION: 58% Acrylic, 25% Wool, 14% Polyamide, 2% Elastomer, 1% Elastodiene

Calcetín campo caña larga

Knee high sock of trekking with wool

REF: VESUBIO 1021

Descripción *Description*

El calcetín Vesubio es la versión larga, hasta la rodilla, del Etna y está fabricado en Acrílico/Lana. Especialmente indicado cuando se precisa abrigo para entornos con temperaturas bajas y actividades que se desarrollen en el exterior. Sin costuras para evitar rozamientos. Con zonas de protección. Elástico especial en caña, empeine y tobillo para adaptación de distintas botas de montaña o trecking. Recomendable para llevar con botas de piel hidrofugadas y/o con membranas transpirables e impermeables.

The sock Vesubio is the long version, until the knee high, of Etna and is made of acrylic/wool. It is seamless for avoiding friction. It features protection zones. This sock is elastic, especially in leg, arch and ankle for adaptation to different mountain or trekking boots. It is advisable for wearing with hydrophobic skin boots and/or with breathable waterproof membranes.

COLORES: 77 verde montaña
COLOURS: 77 mountain green

TALLAS: M (36 a 39), L (40 a 44), XL (45 a 48)
SIZES: M (36 to 39), L (40 to 44), XL (45 to 48)

COMPOSICION: 58% Acrílico, 25% Lana, 14% Poliamida, 2% Elastómero, 1% Elastodieno
COMPOSITION: 58% Acrylic, 25% Wool, 14% Polyamide, 2% Elastomer, 1% Elastodien

Calcetín doble capa de lana

Sock doble layer with wool

REF: ANTUCO 1027

Descripción *Description*

El calcetín ANTUCO está fabricado en Acrílico/Lana. Su especial construcción en una capa exterior de poliamida y en su interior de lana lo convierten en un robusto y cálido calcetín. Especialmente indicado cuando se precisa abrigo para entornos con temperaturas bajas y actividades que se desarrollen en el exterior o interior.
Sin costuras para evitar rozamientos. Con zonas de protección. Elástico en empeine y tobillo para adaptación a distintas botas de trabajo. Recomendable para llevar con botas de piel hidrofugadas y/o con membranas transpirables e impermeables.

Antuco sock is made of acrylic/wool. It special construction in a exterior polyamide layer and it is wool interior, transforming it in a strong and warm sock. Especially suitable when shelter is required in low temperatures environments, and activities which are realized inside or outside.
Without seams to chafing avoids. With protection zones. Elastic in arch and ankle for adaptation in different boots. Suitable for wearing with water repellent leather boots and with breathable and waterproof membranes.

COLORES: 99 negro
COLOURS: 99 black

TALLAS: M (36 a 39), L (40 a 44), XL (45 a 48)
SIZES: M (36 to 39), L (40 to 44), XL (45 to 48)

COMPOSICION: 68% lana, 29% poliamida, 3% Elastómero
COMPOSITION: 68% wool, 29% polyamide, 3% elastomer

Calcetín básico de Thermolite®

Basic sock with thermolite®

REF: KRAKATOA 1009

Descripción *Description*

El calcetín krakatoa está fabricado en un punto básico de Thermolite®. Es un multiusos standar, apto para distintos usos y entornos laborales de temperaturas medias/bajas. El interior del calcetín lleva rizo en todo el artículo y elástico al final de la caña.

Krakatoa sock is made of a basic Thermolite® stitch. Is a standard multipurpose sock, suitable for different uses, and place of work with medium/low temperatures. The inside of the sock has full terry in all the item and elastic at the end of the leg.

COLORES: 99 negro
COLOURS: 99 black

TALLAS: M (36 a 39), L (40 a 44), XL (45 a 48)
SIZES: M (36 to 39), L (40 to 44), XL (45 to 48)

COMPOSICION: 73% thermolite®, 21% Poliamida, 2% Elastomero, 4% Elastodieno
COMPOSITION: 73% Thermolite®, 21% Polyamide, 2% Elastomer, 4% Elastodiene

Calcetín técnico Coolmax®

Technical sock with coolmax®

REF: FUJIYAMA 1006

Descripción *Description*

El calcetín técnico Fujiyama está fabricado en fibras de última generación Coolmax®. Incorpora distintas zonas de protección y canales de aireación. Elástico en empeine y tobillo para adaptación al pie. Sin costuras para evitar rozamientos. Con poliamida antibacteriana para evitar olores. Apto para distintos usos, y especialmente indicado en actividades que se desarrollen en el exterior y, en general, para aquellos entornos laborales con temperaturas medias y donde se necesita una alta transpirabilidad. Recomendable para llevar con botas de piel hidrofugadas y/o con membranas transpirables e impermeables.

Fujiyama technical sock is made of latest generation coolmax® fibers. It incorporates different protection zones and ventilation channels. Elastic in arch and ankle for foot adaptation. Without seams to chafing avoids. With antibacterial polyamide to avoid smells. Suitable for different uses, and especially suggest for outside and inside activities and, in general, for these work places with low temperatures where a high perspiration. Suitable for wearing water repellent leather boots and with breathable and waterproof membranes.

COLORES: 05 Gris, 69 Marino, 99 Negro
COLOURS: 05 grey, 69 navy, 99 black

TALLAS: M (36 a 39), L (40 a 44), XL (45 a 48)
SIZES: M (36 to 39), L (40 to 44), XL (45 to 48)

COMPOSICION: 62% Coolmax®, 33% Poliamida, 1% Elastómero, 4% Elastodieno
COMPOSITION: 62% Coolmax®, 33% Polyamide, 1% Elastomer, 4% Elastodiene

Calcetín básico de Coolmax®

Basic sock with coolmax®

REF: TEIDE 1008

Descripción *Description*

El calcetín Teide está fabricado en un punto básico de Coolmax®. Es un multiusos standar, apto para distintos usos y entornos laborales de temperaturas medias/altas. Elástico en el final de la caña.

Teide sock is made of a basic Coolmax® fiber. . Is a standard multipurpose sock, suitable for different uses, and workplace surroundings with medium/high temperatures. Elastic in the rib cuff to hold sock.

COLORES: 99 negro
COLOURS: 99 black

TALLAS: M (36 a 39), L (40 a 44), XL (45 a 48)
SIZES: M (36 to 39), L (40 to 44), XL (45 to 48)

COMPOSICION: 73% Coolmax®, 21% Poliamida, 2% Elastomero, 4% Elastodieno
COMPOSITION: 73% Coolmax®, 21% Polyamide, 2% Elastomer, 4% Elastodiene

Equilibrio calidad precio

Quality and good price

99

REF: LANÍN 1026

Descripción *Description*

El calcetín Lanín está fabricado en algodón con tratamiento antibacteriano. Es un artículo de uso standard. Se suministra en pack de dos pares y es apto para todo tipo de calzado laboral.

Lanín sock is made of cotton with antibacterial process. Is a standard use item. It is delivered in two pairs by pack and suitable for all kind of boots or shoes for work.

COLORES: 99 negro
COLOURS: 99 black

TALLAS: M (36 a 39), L (40 a 44), XL (45 a 48)
SIZES: M (36 to 39), L (40 to 44), XL (45 to 48)

COMPOSICION: 75% Algodón, 23% Poliéster, 2% Elastano
COMPOSITION: 75% cotton, 23% polyester, 2% elastane

Calcetín todo rizo en su interior

Full terry inside of the sock

99

REF: MOMOTOMBO 1003

Descripción *Description*

El calcetín Momotombo fabricado en suave algodón, es un multiusos standar, apto para distintos usos y entornos laborales de temperaturas medias/bajas. El interior del calcetín lleva rizo en todo el artículo y elástico al final de la caña.

The sock Momotombo is made of soft cotton, and it is a multi functional sock, suitable for different uses and workplaces of low/ medium temperatures. Inside the sock wears full terry towelling and Elastic in the rib cuff to hold sock.

COLORES: 99 negro
COLOURS: 99 black

TALLAS: M (36 a 39), L (40 a 44), XL (45 a 48)
SIZES: M (36 to 39), L (40 to 44), XL (45 to 48)

COMPOSICION: 82% algodón, 15% Poliamida, 3% Elastodieno
COMPOSITION: 82% cotton, 15% Polyamide, 3% Elastodiene

Modelo Colima, Ref: 1024

Adaptación a cualquier calzado
Adaptation to any shoe

REF: COLIMA 1024

Descripción *Description*

El calcetín Colima está fabricado en fibra natural de algodón peinado. Este calcetín es la versión "todo tiempo" del calcetín Tacora. Es un calcetín standar multiusos adecuado para todo tipo de trabajos en temperaturas medias y cuando se requiere una buena adaptabilidad al pie. Con canalé en caña para una adecuada presión en la pierna, evitando la caída. Sin costuras para evitar rozamientos. Con rizo interno en la planta del pie para una adecuada adaptación en la zona inferior del calzado. Es apto para todo tipo de calzado laboral.

Colima sock is made of natural fiber of brushed cotton. This sock is "all seasons" version of Tacora sock. Is a standard multipurpose sock, capable for all kind of medium temperature jobs and when good foot adaptability is required. With rib cuff to hold sock up and stay in place. Without seam to chafing avoids. With inside terry towelling sole for a optimize adaptation at the bottom of the footwear. Suitable for all kind of boots and shoes to work.

COLORES: 99 negro, 00 blanco
COLOURS: 99 black, 00 white

TALLAS: M (36 a 39), L (40 a 44), XL (45 a 48)
SIZES: M (36 to 39), L (40 to 44), XL (45 to 48)

COMPOSICION: 80% algodón, 18% Poliamida, 2% Elastodieno
COMPOSITION: 80% cotton, 18% polyamide, 2% elastodiene

REF: TACORA 1025

Descripción *Description*

El calcetín Tacora está fabricado en fibra natural de algodón peinado. Este calcetín es la versión de invierno del cómodo calcetín Colima. Es un calcetín standar multiusos adecuado para todo tipo de trabajos en temperaturas medias/bajas y cuando se requiere una buena adaptabilidad al pie. Con canalé en caña para una adecuada presión en la pierna, evitando la caída. Sin costuras para evitar rozamientos. Con rizo interno en todo el artículo. Es apto para todo tipo de calzado laboral.

Tacora sock is made of natural fiber of brushed cotton. This sock is the winter version of the comfortable Colima sock. Is a standard multipurpose sock, suitable for all kind of medium/low temperature jobs and when good foot adaptability is required. With rib cuff to hold sock up and stay in place. Without seam to chafing avoids. The inside of the sock has full terry towelling. Suitable for all kind of boots and shoes to work.

COLORES: 99 negro
COLOURS: 99 black

TALLAS: M (36 a 39), L (40 a 44), XL (45 a 48)
SIZES: M (36 to 39), L (40 to 44), XL (45 to 48)

COMPOSICION: 80% algodón, 18% Poliamida, 2% Elastodieno
COMPOSITION: 80% cotton, 18% polyamide, 2% elastodiene

Calcetín básico en algodón
Basic sock with cotton

REF: STROMBOLI 1010

Descripción *Description*

El calcetín Stromboli fabricado en suave algodón, es un multiusos standar, apto para distintos usos y entornos laborales de temperaturas medias/bajas. El interior del calcetín lleva rizo en todo el artículo y elástico al final de la caña.

The Stromboli sock, made in soft cotton, is a standard multipurpose sock, suitable for a variety of uses and workplaces with medium/low temperatures. The inside of the sock features toweling and elastic at the cuff.

COLORES: 99 Negro
COLOURS: 99 black

TALLAS: M (36 a 39), L (40 a 44), XL (45 a 48)
SIZES: M (36 to 39), L (40 to 44), XL (45 to 48)

COMPOSICION: 73% Algodón, 21% Poliamida, 2% Elastomero, 4% Elastodieno
COMPOSITION: 73% Cotton, 21% Polyamide, 2% Elastomer, 4% Elastodiene

Hilo de Escocia
Mercerized cotton

Calcetín hilo de Escocia
Basic cotton sock

Nuevo
New

REF: ARACAR 1030

Descripción *Description*

El modelo Aracar es un calcetín de hilo de Escocia. Está realizado con un hilo de algodón de fibra larga, peinado y mercerizado, que aporta una agradable sensación de frescor, a la vez que calidez y comodidad.
Aconsejable para calzados de servicios y de imagen corporativa, y su utilización es óptima en temperaturas medias y altas.

Aracar is a Mercerized cotton sock. It is made with a cotton thread of large fiber, combed and mercerized, which invests a nice fresh sensation, warmth and commodity at the same time.
Suitable for shoes for hospitality worker, public service worker and executive, and it uses is ideal in medium/high temperatures.

COLORES: 99 negro
COLOURS: 99 black

TALLAS: S (38 a 39), M (40 a 41), L (42 a 43), XL (44 a 45)
SIZES: S (38 to 39), M (40 to 41), L (42 to 43), XL (44 to 45)

COMPOSICION: 100% Algodón mercerizado
COMPOSITION: 100% Mercerized cotton

Diferentes calcetines para diferentes gustos
Different socks for different needs

Calcetín deportivo tobillero
Athletic short socks

REF: SANTORIN 1011

Descripción *Description*

El calcetín Santorín está fabricado en un suave algodón peinado. Tobillero fresco y elástico en la caña para una mayor sujeción, además incorpora en el empeine un punto panal de abeja que le proporciona una adecuada transpirabilidad. Ideal para todo uso y especialmente en temperaturas medias/altas y en especial donde se requiera un calzado deportivo o zueco. El uso de algodón hace que sea especialmente indicado en aquellos casos en los que se requiere una fibra natural libre de alergias.

The Santorín sock is made in soft brushed cotton. Fresh at the ankle area and featuring elastic at the leg for better fastening, in addition to its honeycomb stitch at the instep, which provides an adequate perspiration. Suitable for all uses and specially for medium/high temperature situations where a sport shoe or a flat shoe is needed. The use of cotton makes it specifically appropriate for people who require allergies-free natural fibres.

COLORES: 00 blanco
COLOURS: 00 white

TALLAS: M (36 a 39), L (40 a 44), XL (45 a 48)
SIZES: M (36 to 39), L (40 to 44), XL (45 to 48)

COMPOSICION: 80% Algodón., 16% Poliamida, 1% Elastómero, 3% Elastodieno
COMPOSITION: 80% Cotton., 16% Polyamide, 1% Elastomer, 3% Elastodiene

Calcetín básico tobillero
Basic short socks

REF: PICHINCHA 1002

Descripción *Description*

El calcetín Pichincha está fabricado en un suave algodón peinado. Tobillero fresco y elástico en la caña para una mayor sujeción. Ideal para todo uso y especialmente en temperaturas medias/altas y en especial donde se requiera un calzado deportivo o zueco. El uso de algodón hace que sea especialmente indicado en aquellos casos en los que se requiere una fibra natural libre de alergias.

The Pichincha sock is made in soft brushed cotton. Fresh at the ankle area and featuring elastic at the leg for better fastening. Suitable for all uses and specially for medium/high temperature situations where a sport shoe or a flat shoe is needed. The use of cotton makes it specifically appropriate for people who require allergies-free natural fibres.

COLORES: 00 blanco, 99 Negro
COLOURS: 00 white, 99 black

TALLAS: M (36 a 39), L (40 a 44), XL (45 a 48)
SIZES: M (36 to 39), L (40 to 44), XL (45 to 48)

COMPOSICION: 80% Algodón, 18% Poliamida, 2% Elastodieno
COMPOSITION: 80% Cotton, 18% Polyamide, 2% Elastodiene

Puntera para zueco
Toe cap to clog

REF: PINATUBO 1001

Descripción *Description*

El calcetín Pinatubo está fabricado en un suave algodón peinado. Puntera para zueco muy fresco y cómodo. Especialmente idóneo para usos sanitarios y aquellas actividades donde se usan zuecos de todo tipo. El uso de algodón hace que sea especialmente indicado en aquellos casos en los que se requiere una fibra natural libre de alergias.

The Pinatubo sock is made in soft brushed cotton. Fresh and comfortable toe for flat shoes. Specially recommended for sanitary work and any activity where all kinds of flat shoes are used. The use of cotton makes it specifically appropriate for people who require allergies-free natural fibres.

COLORES: 00 blanco, 99 Negro
COLOURS: 00 white, 99 black

TALLAS: S (33 a 35), M (36 a 39), L (40 a 44), XL (45 a 48)
SIZES: S (33 to 35), M (36 to 39), L (40 to 44), XL (45 to 48)

COMPOSICION: 80% Algodón, 16% Poliamida, 1% Elastómero, 3% Elastodieno
COMPOSITION: 80% Cotton, 16% Polyamide, 1% Elastomer, 3% Elastodiene

Cuando la fatiga aparece necesitas compresión
When fatigue appears, you need compression

- Drena toxinas ✓
  drains toxins
- Reduce la fatiga ✓
  reduces fatigue
- Reduce dolores musculares ✓
  reduces muscular pain
- Mejora la circulación sanguínea ✓
  improves blood circulation
- Ayuda al retorno de la sangre venosa ✓
  helps the venous blood return

Modelo Compressor, Ref.: 1029

REF: COMPRESSOR 1029

Descripción *Description*

El Modelo Compressor es un calcetín de compresión anti fatiga, éste aplica la presión necesaria sobre la pierna para activar la circulación sanguínea del trabajador, además tiene las cualidades de reducir los dolores musculares, drenar toxinas, ayuda al retorno de la sangre venosa y mejora la circulación.

The Compressor model is an anti-fatigue compression sock which applies just the right pressure on the leg, so that the blood circulation of the worker is activated. In addition, it reduces muscle pain, drains toxins, helps for a better venous blood return and improves circulation.

COLORES: 00 blanco, 99 Negro
COLOURS: 00 white, 99 black

TALLAS: M (36 a 39), L (40 a 44), XL (45 a 48)
SIZES: M (36 to 39), L (40 to 44), XL (45 to 48)

COMPOSICION: 62% Poliéster, 34% Poliamida, 4% Elastano
COMPOSITION: 62% Polyester, 34% Polyamide, 4% Elastane

Calcetín antipresión
Sock antipressure

REF: ORIZABA 1022

Descripción *Description*

El calcetín Orizaba está fabricado en un algodón con un punto especial que le confiere una caña anti-presión. No aprieta y se mantiene en su sitio. Es un multiusos standar, apto para distintos usos y entornos laborales de temperaturas medias/altas. El uso de algodón hace que sea especialmente indicado en aquellos casos en los que se requiere una fibra natural libre de alergias.

The Orizaba cotton is made in cotton with a special stitch which confers an anti-pressure leg. It is not too tight and it stays in its place. It is a standard multipurpose sock, suitable for different uses and medium/high temperature workplaces. The use of cotton makes it specifically appropriate for people who require allergies-free natural fibres.

COLORES: 00 blanco, 99 negro
COLOURS: 00 white, 99 black

TALLAS: M (36 a 39), L (40 a 44), XL (45 a 48)
SIZES: M (36 to 39), L (40 to 44), XL (45 to 48)

COMPOSICION: 80% Algodón, 18% Poliamida, 2% Elastodieno
COMPOSITION: 80% Cotton, 18% Polyamide, 2% Elastodiene

Información iconográfica

Quality and good price

- Banda de sujeción *Securing band*
- Canales de ventilación *Ventilation channels*
- Materia antibacteria *Anti-bacterial substance*
- Remallado punto a punto *Stitch by stitch overlock seam*
- Canalé mejora torsión del pie *Ribbing improves foot torsion*
- Zona reforzada en materia antibacteriana *Anti-bacterial substance reinforced zone*

COOLMAX® BRAND

Coolmax® es un tejido de alta tecnología específica y exclusiva diseñado para mantener a los usuarios secos y cómodos. Está fabricado en fibras de poliéster de ADVANSA, especialmente diseñado con una superficie mayor con cuatro o seis canales. Consigue un sistema de transporte que desplaza la humedad de la piel a la capa externa del tejido, secando más rápido la humedad que otros tejidos, para regulas la temperatura corporal y evitar un enfriamiento por evaporación.

Coolmax® is an exclusive, specific high technology fabric designed for keeping the user dry and comfortable. It is made in ADVANSA polyester fibers, specially designed with a larger surface with four or six channels. This achieves a transport system which displaces skin moisture to the outer layer of the fabric, drying dampness faster than other kinds of fabric, for a better regulation of body temperature and to avoid excessive cooling by evaporation.

THERMOLITE®

Thermolite® proporciona calidez y confort sin peso, incluso cuando está mojado. Es un tejido ligero que proporciona un rendimiento de alta resistencia. Realizado con fibras de ADVANZA. Además, los usuarios se mantienen más secos debido a que seca un 20% más rápido que otros tejidos aislantes, y un 50% más rápido que el algodón.

Thermolite® provides warmth and comfort without too much weight, even when it is wet. It is a light fabric which provides a high resistance performance. Made with ADVANZA fibres. Furthermore, users keep drier because it dries a 20% faster than other insulating fabrics, and a 50% faster than cotton.

REF: COMPRESSOR 1029

- Drena toxinas / *drains toxins* ✓
- Reduce la fatiga / *reduces fatigue* ✓
- Reduce dolores musculares / *reduces muscular pain* ✓
- Mejora la circulación sanguínea / *improves blood circulation* ✓
- Ayuda al retorno de la sangre venosa / *helps the venous blood return* ✓

Personalización de calcetines

Socks customization

Desde Adversia damos la posibilidad a nuestros clientes de hacer producciones especiales de calcetines. Te exponemos las preguntas que surgen frecuentemente a la hora de pensar en hacer una producción.

From Adversia we offer our clients the possibility to make special productions of socks. Here we present the most frequently asked questions when thinking about making a production.

Preguntas frecuentes

¿En qué tipo de fibras se fabrican los calcetines?
-En las mismas que tenemos para nuestras prendas en stock: Algodón, lana, Coolmax®, Thermolite®, etc.

¿Puedo personalizar el artículo con mi marca o nombre de empresa?
-Se puede poner, pero la resolución que se consigue en el punto de un calcetín es limitada, y algunos textos y diseños no se pueden hacer.
-También podemos personalizar, según cantidades, el blíster del calcetín.

¿Cuál es el mínimo de prendas?
-El mínimo viene determinado en función del modelo que se solicita, ya que cada tipo de calcetín se fabrica en una máquina diferente. Como ejemplo el mínimo del artículo 1005, en un color en stock, sería de 150 unidades; en cambio para el modelo 1026 el mínimo es de 1000 unidades.

¿Qué tipo de personalización puedo solicitar?
-Además del nombre ya comentado anteriormente puede hacer variaciones de color y diseños especiales, también se pueden pedir calcetines para sublimar como el de la imagen que acompaña a este faq. Este calcetín admite sublimación aunque se recomienda que no se haga ésta en toda la superficie.

¿Puedo solicitar una muestra de prefabricación?
-Por lo general enviamos un montaje fotográfico de cómo quedará el calcetín. Una vez aceptado el pedido podemos hacer una muestra de prefabricación.

¿Qué plazo de entrega existe en la producción?
-De 40 días a partir de la aprobación del presupuesto y/o de la muestra de preproducción.

Frecuently asked questions

In what kind of fibres are the socks manufactured?
-The same as our items in stock: Cotton, wool, Coolmax®, Thermolite®, etc.

Can I customize the item with my brand or the name of my company?
- You can, but the resolution that can be achieved in a knitted sock is limited, and some texts and designs cannot be made. We can also customize the package blister depending on the quantity.

What is the minimum quantity of articles required?
-The minimum comes determined by the model requested, due to each kind of sock being manufactured in a different machine. For instance, the minimum for item 1005, in a color in stock, would be 150 units; whereas for item 1026 it is 1000 units.

What kind of customization can I request?
-Besides the name we mentioned earlier, special color and design variations can be made. Also, you can request socks for sublimation, like the one in the image in this FAQ. This sock admits sublimation, although doing it on the whole surface is not recommended.

Can I request a pre-manufacture sample?
-We generally send a photomontage of how the sock will look like. Once the order is accepted, we can make a pre-manufacture sample.

What is the delivery period for production?
-It is 40 days from the day the estimate and/or the pre-production sample are approved.

Ropa térmica
Thermal clothing

Camiseta de cuello caja y semicisne

Box neck shirt and thermal pants

REF: NANUQ 6001

Descripción *Description*

La camiseta térmica Nanuq está diseñada para el uso contínuo en condiciones adversas de frío y humedad, proporcionando al trabajador: aislamiento térmico, transpirabilidad, ligereza, adaptabilidad y confortabilidad.

The Nanuq thermal shirt is designed for continuous use in adverse conditions of cold and humidity, providing the worker with: thermal isolation, breathability, lightness, adaptability and comfort.

COLORES: 00 blanco, 99 negro
COLOURS: 00 white, 99 black

TALLAS: 2XS/XS, S/M, L/XL, 2XL/3XL
SIZES: 2XS/XS, S/M, L/XL, 2XL/3XL

COMPOSICION: 82% poliéster, 13% poliamida, 5% elastano
COMPOSITION: 82% polyester, 13% polyamide, 5% elastane

REF: AARLUK 6004 NEGRO
REF: AARLUK 6004C AZUL CATIÓNICO

Descripción *Description*

La camiseta térmica Aarluk de cuello semicisne está diseñada para el uso contínuo en condiciones adversas de frío y humedad, proporcionando al trabajador: aislamiento térmico, transpirabilidad, ligereza, adaptabilidad y confortabilidad.

The Aarluk semi-roll neck thermal shirt is designed for continuous use in adverse conditions of cold and humidity, providing the worker with: thermal isolation, breathability, lightness, adaptability and comfort.

COLORES: 69 azul catiónico, 99 negro
COLOURS: 79 cationic blue, 99 black

TALLAS: 2XS/XS, S/M, L/XL, 2XL/3XL
SIZES: 2XS/XS, S/M, L/XL, 2XL/3XL

COMPOSICION: 82% poliéster, 13% poliamida, 5% elastano
COMPOSITION: 82% polyester, 13% polyamide, 5% elastane

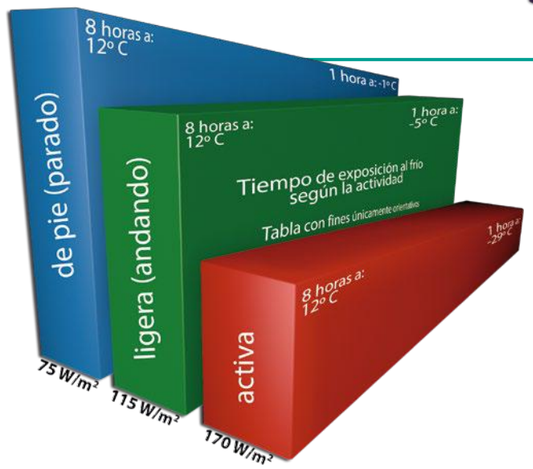

El confort de una prenda es una de las propiedades más valoradas por el consumidor final, hasta tal punto que incide, de una manera u otra, en el proceso de compra y en el valor que el cliente le otorga al artículo textil. El consumidor demanda cada vez más, que por ejemplo, una camiseta térmica no solo le proteja de las bajas temperaturas sino que, además, sean "prendas cómodas al uso" al igual que la ropa de cama o las prendas con las que vestimos a nuestros bebés.

Para la obtención del grado de CONFORT 1 en nuestra línea NANUQ los ensayos que se realizaron fueron: Resistencia térmica (Rct): con este parámetro se determinó el aislamiento que tiene el tejido de la prenda. Resistencia al vapor de agua (Ret): con este parámetro se determinó la transpirabilidad del tejido. Tiempo de secado: con este ensayo se determinó el tiempo que tardó la prenda interior en secarse. PH: se determinó el parámetro que debe de estar entre 5,4 y 7,1. Pilling: con este ensayo se determinó el grado de pilling que tiene el tejido que debe ser igual o superior a 3. De acuerdo con los resultados obtenidos en los ensayos anteriores, clasificaron nuestro artículo en: CONFORT 1 (EXCELENTE). Siendo las demás clasificaciones: Confort 2 (muy bueno) y Confort 3 (bueno).

Pantalón térmico

Thermal pants

REF: NANURAQ 6101

Descripción *Description*

El pantalón térmico Nanuraq está diseñado para el uso contínuo en condiciones adversas de frío y humedad, proporcionando al trabajador: aislamiento térmico, transpirabilidad, ligereza, adaptabilidad y confortabilidad.

The Nanuraq thermal trousers are designed for continuous use in adverse conditions of cold and humidity, providing the worker with: thermal isolation, breathability, lightness, adaptability and comfort.

COLORES: 99 negro
COLOURS: 99 black

TALLAS: 2XS/XS, S/M, L/XL, 2XL/3XL
SIZES: 2XS/XS, S/M, L/XL, 2XL/3XL

COMPOSICION: 82% poliéster, 13% poliamida, 5% elastano
COMPOSITION: 82% polyester, 13% polyamide, 5% elastane

Información iconográfica y de uso

Thermal pants

Color *colour*	Descripción *Description*
	Solidez, resistencia y estabilidad, una prenda de larga vida útil. Confortabilidad máxima en el uso. Tejido de rejilla en las zonas de mayor transpiración corporal. *Strength, resistance and stability, a long useful-life garment. Maximum comfort in usage. Mesh fabric in the areas of more abundant perspiration.*
	Adaptación total a los movimientos del cuerpo. *Total adaptation to body movement.*
	Aislamiento térmico, con efecto termorregulador, mediante la retención del calor corporal. Fibras y estructura del tejido que provocan la expulsión de la humedad interna. Ligereza, mínimo peso y sensación de segunda piel. Tratamiento antibacterias, que evita el olor corporal. *Thermal isolation, with thermal regulation effect, by means of body heat retention. Fibres and fabric structure which cause the expulsion of inner dampness. Lightness, minimal weight and second skin feeling. Anti-bacterial treatment, which prevents body smell.*
	Adaptabilidad, libertad de movimientos, escasas costuras y sin arrugas. *Adaptability, freedom of movement, limited seams and no creasing.*

In clothing, comfort is one of the most appreciated qualities by the final consumer, to an extent that it has an impact, in one way or another, on the process of purchase and in the value given to the garment by the client. The consumer increasingly demands that, for example, a thermal shirt does not just protect him of low temperatures, but also that they are garments that are comfortable to wear, just as bed linen or the clothes we dress our babies in.
In order to obtain grade CONFORT 1 in our NANUQ line, the tests we carried out were: Thermal resistance (Rct): With this parameter, the isolation quality of the fabric of the garment was determined. Water vapour resistance (Ret): With this parameter the breathability of the fabric was determined. Drying time: With this test we determined how long it took for the underwear to dry. PH: The parameter, which had to be between 5.4 and 7.1 was determined. Pilling: This test determined the pilling degree the cloth presents, which has to be equal or higher than 3. According to the results obtained in the previous tests, our items qualified in: CONFORT 1 (EXCELLENT). Being the rest of the rankings: Confort 2 (very good) and Confort 3 (good).

Camiseta doble uso

Dual purpose t-shirt

REF: SIKU 6005

Descripción *Description*

Gracias a la tecnología en el diseño y en la fabricación y al uso de una hilatura muy fina conseguimos un tejido microperforado, cómodo y con un ajuste perfecto al cuerpo, sin el uso de elastano u otra fibra elástica.
El hilo multifilamento proporciona una termorregulación corporal inteligente, adaptando la temperatura interior a la exterior, consiguiendo, además, una rápida evacuación en la transpiración y una alta reducción del olor corporal.
Simplificamos las costuras para evitar problemas con la piel.
La microperforación consigue una ligereza máxima de la prenda, unos 70 gramos por prenda, dependiendo de la talla.

Thanks to technology in design and manufacture, and the use of a very fine spinning, we achieve a micro-perforated fabric, comfortable and perfectly adjusted to the body, without using elastane nor other elastic fibre.
The multi- filament thread provides for an intelligent body thermal regulation, adapting inner temperature to outer temperature, also achieving a quick evacuation of perspiration and a high reduction of body smell.
We simplify our seams to avoid skin problems.
Micro-perforation achieves maximum lightness of the garment, about 70 grams per item, depending on size.

COLORES: 17 gris
COLOURS: 17 grey

TALLAS: 2XS/XS, S/M, L/XL, 2XL/3XL
SIZES: 2XS/XS, S/M, L/XL, 2XL/3XL

COMPOSICION: 65% poliéster, 35% poliamida microfibra
COMPOSITION: 65% polyester, 35% poliamide microfiber

Camiseta térmica económica

Economic thermal shirt

REF: MASSAK 6006
REF: MASSAK 6006C
AZUL MARINO

50% 50%

Descripción *Description*

Camiseta Massak confeccionada en un tejido interlock de 250 gr/m² es de manga larga y cuello redondo, disponible en dos colores, Es un artículos para los que buscan un precio económico y no necesitan cualidades técnicas.

Massak t-shirt, made in interlock fabric of 250 gr/m² weight. It has long sleeves, crew neck, and is available in two colours. It is an item for those who look for an economical price and do not need technical qualities.

COLORES: 69 azul marino, 15 gris claro
SIZES: 2XS/XS, S/M, L/XL, 2XL/3XL

TALLAS: 2XS, XS, S, M, L, XL, 2XL, 3XL
SIZES: on page 62 you will find a size conversion chart

COMPOSICION: 50% Poliéster, 50% acrílico
COMPOSITION: 50% polyester, 50% acrylic

Low Cost

Chaleco alta visibilidad

High visibility waistcoat

REF: HALLEY 5001

Descripción *Description*

Chaleco de alta visibilidad con dos bandas reflectantes. Esta prenda cumple con la directiva europea 89/686/CEE, transpuesta en el Decreto 1407/1992, según las normas UNE-EN 340:2004 y UNE ISO 20471:3013. Fabricado en poliéster 120 grms, banda genérica de 25 lavados.

High visibility waistcoat with two reflective bands. This garment meets the European directive 89/686/EEC, transposed in Decree 1407/1992 according to the rules UNE-EN 340:2004 and UNE ISO 20471:3013. Manufactured in polyester 120 grms, 25 washings generic band.

COLORES: 21 amarillo flúor
COLOURS: 21 fluoride yellow

TALLAS: M, L, XL, 2XL, 3XL
SIZES: M to 3XL. in page 62 you will find a size conversion chart

COMPOSICION: 100% poliéster
COMPOSITION: 100% polyester

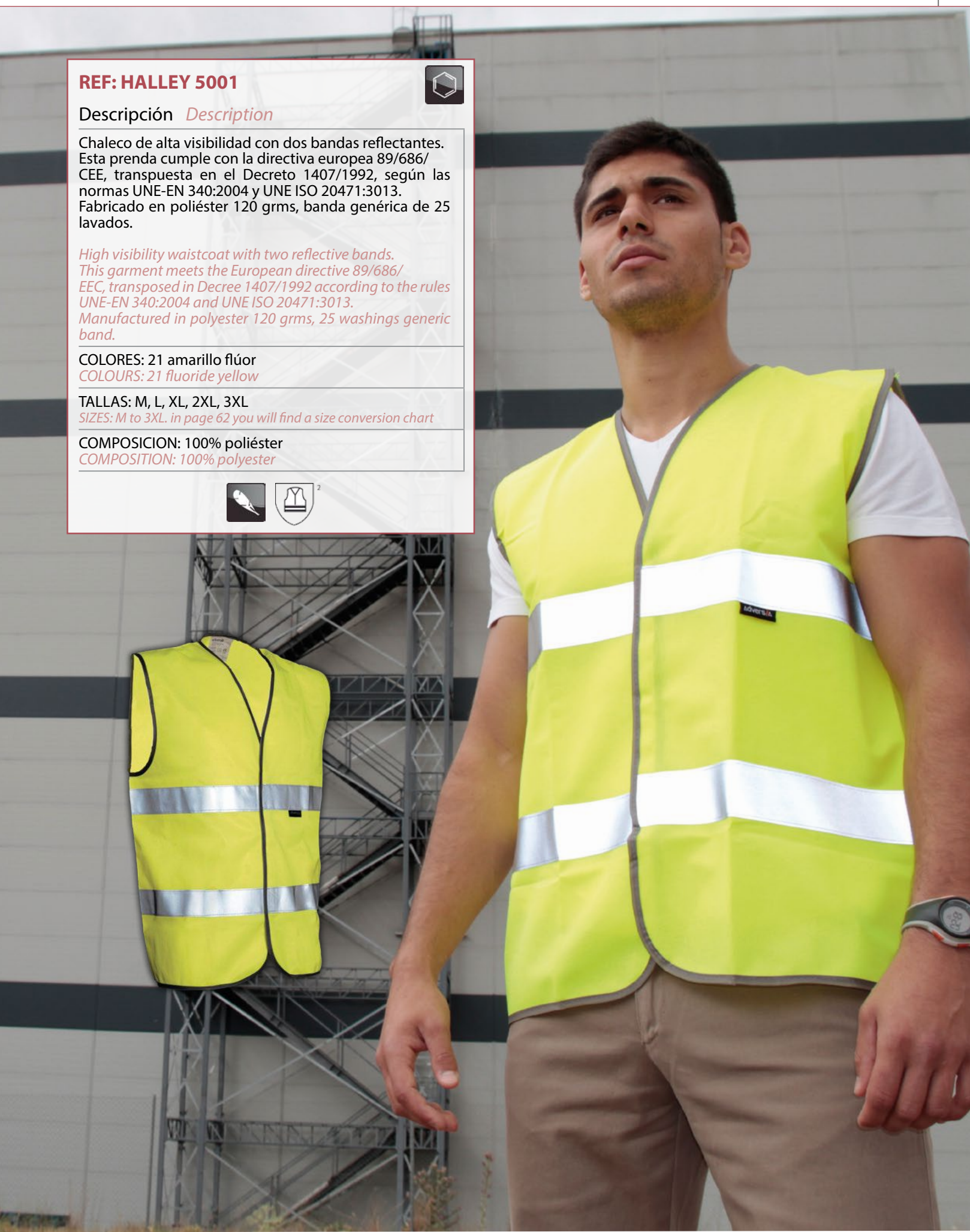

Otras personalizaciones
Other customizations

Camisetas, polos, sudaderas y polares
Shirts, polo shirts, sweatshirts and fleece jackets

Otras personalizaciones
Other customizations

Si hasta ahora hemos sido capaces de mostrarte que fabricamos jerseys, camisas, pantalones, calcetines, ropa térmica, etc. ¿No crees que somos capaces de fabricar también para ti otros polos, camisetas, polares y sudaderas?

So far we have shown you that we manufacture pullovers, shirts, trousers, socks, thermal garments etc…Don't you believe we can also manufacture shirts, polo shirts, sweatshirts and fleece jackets for you?

¿En qué tejidos puedo personalizar la prenda?
En el mercado hay una gran oferta de tejidos para estos artículos, aunque es más fácil encontrar ya fabricados aquellos que son 100% poliéster o mezcla de poliéster/algodón, siendo más difícil y teniendo unos mínimos más grandes los tejidos en 100% algodón.

What fabric can I customize garment in?
There is a great supply for these articles in the market, although it is easier to find those made in 100% polyester or in polyester/ cotton mix, being harder and requiring a higher minimum those made in 100% cotton.

¿Cuál es el mínimo de prendas?
-El mínimo es de 100 si se cumplen estos dos factores:
1º.- Si es un tejido que el proveedor tiene en stock.
2º.- No se pueden fabricar menos de 5 unidades por talla.

What is the minimum number of items?
-The minimum is 100 if these 2 factors are met:
1º.- If it is a fabric that the supplier has in stock.
2º.- We cannot do less than 5 items per size.

¿Qué tipo de personalización puedo hacer?
Pues no vamos a decir que infinitas pero sí muchas.

What kind of customization can I make?
We will not say infinite, but you can customize in many, many ways.

¿Puedo ser más concreto?
Sí, camisetas combinadas, para bomberos, para deporte. Polos combinados, para policías, ambulancias y otros servicios. Sudaderas con refuerzos. Polares con cremalleras, sin cremalleras, etc.

Can you be more specific?
Yes, matching t-shirts, for firefighters, sport activities. Matching polo shirts, for policemen, ambulance and other services. Sweatshirts with reinforcements. Fleece jackets with or without zippers, etc.

Otras personalizaciones
Other customizations

¿Fabricáis con tejidos aportados por vuestros clientes?
Sí, solemos aceptar este tipo de trabajos, el cliente ya tiene su propio tejido y nos lo envía para que confeccionemos nosotros.

Do you work with cloth provided by the customer?
Yes, we usually make this kind of orders, the client has his own cloth and he sends it for us to compose.

¿Puedo solicitar una muestra de prefabricación?
Se puede solicitar, el plazo de entrega es de unas tres semanas y tiene un coste según personalización.

Can I request a pre-production sample?
It can be requested, the delivery period is about three weeks and the cost depends on the customization.

¿Puedo personalizar el artículo con mi marca o nombre de empresa?
Sí, tanto con personalizados tipo bordado, como con etiquetas de composición. Las etiquetas tejidas y bolsas personalizadas tienen un mínimo de producción y por tanto, aunque la cantidad a personalizar no sea el mínimo exigido en las etiquetas y bolsas, el cliente debe hacerse cargo del sobrante, que podrá ser usado posteriormente en otras producciones solicitadas por él.

Can I customize the item with my brand or the name of my company?
Yes, both with embroidery and composition labels. Weaved labels and customized bags have a production minimum, and so even though the quantity to customize is not the minimum required for labels and bags, the client is in charge of the surplus, which may be used later in other productions requested by him.

¿Qué plazo de entrega existe en la producción?
De 40 días a partir de la aprobación del presupuesto o/y de la muestra de preproducción, aunque gran parte del tiempo dependerá de la entrega del tejido por el proveedor, ya que algunos tardan hasta tres semanas en prepararlo.

What is the delivery period for production?
It is 40 days from the day the estimate and/ or the pre-production sample are approved, although it greatly depends on the time it takes for the provider to bring us the cloth, given sometimes the delay is of up to three weeks.

Expositor para calcetines, plantillas y térmicas

Showcase for socks, insoles and thermal garments

REF: EXPOSITOR 0001

Descripción *Description*

Adversia te ayuda a la hora de exponer nuestros artículos de cara a tus clientes, es por ello que hemos diseñado este expositor de un material ligero pero estable.
Consultar condiciones para obtener un expositor.

Adversia helps you display our products to your customer, that is why we designed this showcase in a light but stable material.
C onsult the conditions to obtain a showcase.

Dimensiones:
- Alto: 171 cm
- Ancho: 53,5 cm
- Fondo abajo: 24 cm
- Fondo arriba: 4 cm
- Gancho: largo 20 cm y ancho 2,5 cm (9 ganchos)

Dimensions:
- *Height: 171 cm*
- *Width: 53,5 cm*
- *Lower depth: 24 cm*
- *Higher depth: 4 cm*
- *Hook: 20 cm long and 2,5 cm wide (9 hooks)*

Información iconográfica

Iconographic info

- Producto fabricado con lana. *Product made with wool.*
- Producto fabricado con algodón. *Product made with cotton.*
- Producto fabricado con acrílico. *Product made with acrylic.*
- Producto fabricado con Poliéster. *Product made with polyester.*
- Producto fabricado con alastano. *Product made with elastane.*
- Transpirable. *Breathable.*
- Aislamiento térmico. *Thermal isolation.*
- Antibacterias. *Anti-bacterial.*
- Prenda elástica. *Elastic garment.*
- Prenda ligera. *Light garment.*
- Para clima frío. *For cold weather.*
- Para clima cálido. *For hot weather.*
- Certificado alta visibilidad. *High visibility certified.*

Avisos

Notices

Nuevo / New — Producto nuevo esta temporada. *New article this season.*

Rizo en planta / towelling sole — Producto fabricado con tejido tipo rizo en la zona de la planta. *Terry towelling in the sole area.*

2x1 — Presentación del producto en formato de 2 unidades por 1. *Product sold in 2 units for 1.*

Todo rizo / All towelling — Producto fabricado con tejido tipo rizo en la totalidad del producto. *Full Terry towelling product.*

Low Cost — Producto más económico. *Economical product.*

Satén / Sateen — Producto fabricado con tejido satén de algodón. *Product made with cotton sateen.*

Nuevos colores / New colours — Prendas elaboradas con nuevos colores. *Garment made in new colours.*

Algodón Elastano / Cotton Elastane — Producto fabricado con tejidos combinados de algodón y elastano. *Product made with cotton and elastane mix cloth.*

También para mujer / Also for woman — Producto disponible con patronaje adaptado a mujeres. *Product available with pattern adapted to women.*

Poliéster Algodón / Polyester Cotton — Producto fabricado con tejidos combinados de poliéster y algodón. *Product made with polyester and cotton mix cloth.*

Caña larga hasta la rodilla / Knee high sock — Calcetín de caña extra larga que cubre la pierna. *Extra long leg sock which covers up to the knee.*

Hilo de Escocia / Mercerized cotton — Tipo de tejido especial para nuestros calcetines de vestir. *Special type of fabric for our formal socks.*

Tablas de tallas y medidas

Sizes and measurements charts

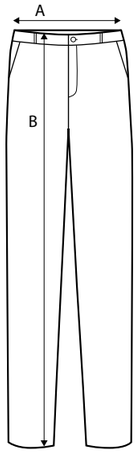

2104	34	36	38	40	42	44	46	48	50	52	54	56	58	60	62	64	66	68
A	34	36	38	40	42	44	46	48	50	52	54	56	58	60	62	64	66	68
B	107	107,5	108	108,5	109	109,5	110	110,5	111	111,5	112	112,5	113	113,5	114	114,5	115	115,5

2504	34	36	38	40	42	44	46	48	50	52	54	56	58
A	34	36	38	40	42	44	46	48	50	52	54	56	58
B	104	104,5	105	105,5	106	106,5	107	107,5	108	108,5	109	109,5	110
C	43	45	47	49	51	53	55	57	59	61	63	65	67

2101	34	36	38	40	42	44	46	48	50	52	54	56	58	60	62	64	66	68
A	34	36	38	40	42	44	46	48	50	52	54	56	58	60	62	64	66	68
B	108	108,5	109	109,5	110	110,5	111	111,5	112	112,5	113	113,5	114	114,5	115	115,5	116	116,5

2501	34	36	38	40	42	44	46	48	50	52	54	56	58
A	34	36	38	40	42	44	46	48	50	52	54	56	58
B	105	105,5	106	106,5	107	107,5	108	108,5	109	109,5	110	110,5	111
C	42	44	46	48	50	52	54	56	58	60	62	64	66

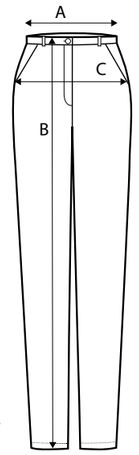

2103	34	36	38	40	42	44	46	48	50	52	54	56	58	60	62	64	66	68
A	34	36	38	40	42	44	46	48	50	52	54	56	58	60	62	64	66	68
B	106	106,5	107	107,5	108	108,5	109	109,5	110	110,5	111	111,5	112	112,5	113	113,5	114	114,5

2503	34	36	38	40	42	44	46	48	50	52	54	56	58
A	34	36	38	40	42	44	46	48	50	52	54	56	58
B	105	105,5	106	106,5	107	107,5	108	108,5	109	109,5	110	110,5	111
C	42	44	46	48	50	52	54	56	58	60	62	64	66

2501	34	36	38	40	42	44	46	48	50	52	54	56	58
A	34	36	38	40	42	44	46	48	50	52	54	56	58
B	105	105,5	106	106,5	107	107,5	108	108,5	109	109,5	110	110,5	111
C	42	44	46	48	50	52	54	56	58	60	62	64	66

2302	34	36	38	40	42	44	46	48	50	52	54	56	58	60	62	64	66	68
A	34	36	38	40	42	44	46	48	50	52	54	56	58	60	62	64	66	68
B	49,5	50	50,5	51	51,5	52	52,5	53	53,5	54	54,5	55	55,5	56	56,5	57	57,5	58

2702	34	36	38	40	42	44	46	48	50	52	54	56	58
A	34	36	38	40	42	44	46	48	50	52	54	56	58
B	44	44,5	45	45,5	46	46,5	47	47,5	48	48,5	49	49,5	50
C	42	44	46	48	50	52	54	56	58	60	62	64	66

Parámetros A, B y C expresados en cm
A, B and C parameters expressed in cm

Tablas de equivalencia de tallas

Size conversion chart

Blusas Blouses

	S	M	L	XL	2XL	3XL
	36/38	40/42	44/46	48/50	52/54	56/58
UK	6/8	10/12	14/16	18/20	22/24	26/28

Camisas y jerseys Shirts and pullovers

	2	3	4	5	6	7	8	9
UK	$15^{1/2}$	$15^{3/4}$	$16/16^{1/2}$	$17/17^{1/2}$	18			
	S	M	L	XL	2XL	3XL	4XL	5XL
	36/37	38/39	40/41	42/43	44/45	46/47	48/49	50/51

Calcetines Socks

	M	L	XL
UK	$10^{1/2}$	11	$11^{1/2}$

Pantalones trousers

	S		M		L		XL		2XL		3XL		4XL		
UK	6	8	10	12	14	16	18	20	22	24	26	28	30	32	34
	34	36	38	40	42	44	46	48	50	52	54	56	58	60	62

Glosario

Glossary

Modelo	Página	Referencia	Página	Referencia	Página
Aarluk	52	Pichincha	45	3002	12
Agata	29	Pinatubo	45	3002C	12
Albita	26	Poniente	10	3003	13
Alisios	8	Santorin	44	3003C	13
Ambar	31	Siku	55	3101	5
Antártida	21	Siroco	13	3102	5
Antuco	38	Stromboli	43	3102C	5
Aracar	43	Tacora	42	3104	8
Baffin	21	Teide	39	3106	6
Bali	13	Terral	7	3106C	6
Báltico	16	tirreno	19	3124	7
Basalto	24	Tramontana	6	3124C	7
Bering	16	Vesubio	37	3125	9
Bora	11	Vulcano	36	3126	10
Borax	29	Zafiro	28	3501	12
Calma	10	Zonda	9	3502	12
Cantábrico	18	0001	60	3502C	12
Caspio	20	1001	45	3503	13
Cierzo	5	1002	45	3503C	13
Colima	42	1003	40	3601	5
Compressor	47	1005	36	3602	5
Cortés	19	1006	39	3602C	5
Cuarzo	27	1008	39	3604	8
Diamante	27	1009	38	3610	6
Egeo	18	1010	43	3610C	6
Esmeralda	24	1011	44	3625	9
Etna	37	1015	36	3626	10
Expositor	60	1020	37	3805	11
Fujiyama	39	1021	37	3806	11
Galerna	5	1022	47	4101	16
Granito	26	1024	42	4102	18
Gregal	8	1025	42	4103	19
Halley	56	1026	40	4104	20
Krakatoa	38	1027	38	4201	16
labrador	20	1029	47	4202	18
Lanín	40	1030	43	4203	19
Levante	9	2101	26	4204	20
Masaak	55	2103	27	4604	21
Mauna Loa	36	2104	24	4704	21
Medina	11	2302	29	5001	56
Mistral	12	2501	28	6001	52
Momotombo	40	2502	26	6004	52
Monzón	6	2503	27	6004C	52
Nanuq	52	2504	24	6005	55
Nanuraq	53	2702	29	6006	55
Norte	12	2803	31	6006C	55
Onix	31	2813	31	6101	53
Orizaba	47	3001	12		

Estamos a tu servicio.
Esperamos tus propuestas.

We are at your service.
We are awaiting your proposals.

CATÁLOGO DE UNIFORMIDAD CORPORATIVA 2016
CORPORATE UNIFORM CATALOGUE

adversia®

Adversia®

CATÁLOGO DE UNIFORMIDAD CORPORATIVA 2016

CORPORATE UNIFORM CATALOGUE 2016

CATÁLOGO DE UNIFORMIDAD CORPORATIVA - CORPORATE UNIFORM CATALOGUE 2016 - Adversia®